Amts- und Mitteilungsblatt

Aktuell

stadt kenzingen

- KENZINGEN
- BOMBACH
- HECKLINGEN
- NORDWEIL

Ausgabe Nr. 49
Freitag, 09. Dezember 2022

internet: www.kenzingen.de
eMail: post@kenzingen.de

- Hilfe in Not
- Amtliche Bekanntmachungen
- Stadtverwaltung/ Behörden
- Wir gratulieren
- Schulen und Kinder
- Kirchen/Religions-gemeinschaften
- Treffpunkte
- Sonstiges

Hilfe in Not

Notrufe

Polizei	110
Feuerwehr, Notarzt, Rettungsdienst	112
Krankentransport	192 22
Polizeiposten Kenzingen	92 91-0
Polizeidirektion Emmendingen	07641/58 20
Städtischer Notdienst	0176/21 87 98 84
Technisches Hilfswerk	07641/21 81
Giftnotrufzentrale	0761/1 92 40
Rechtsanwalt-Notdienst	0172/7 45 19 40
Netze BW GmbH Störungshotline Strom	0800/3 62 94 77
Straßenbeleuchtung Störungsdienst	07644/90 00

Ärztlicher Notfalldienst

Rufnummer für den ärztlichen Notfalldienst (allgemein,- kinder-, augen- und HNO-ärztlicher Notfalldienst): 116117 (Anruf ist kostenlos)
Öffnungszeiten und Anschrift der augenärztlichen Notfallpraxis Freiburg:
Augen Notfallpraxis Freiburg
Universitätsklinikum Freiburg
Killianstr. 5
79106 Freiburg
Öffnungszeiten:
Sa, So und Feiertage 8 – 18 Uhr.

Allgemeine Notfallpraxis Freiburg
Universitätsklinikum Freiburg
Sir-Hans-A.-Kresb-Straße 3
79106 Freiburg
Öffnungszeiten:

Mo	20 - 24 Uhr,
Di	20 - 24 Uhr,
Mi	16 - 24 Uhr;
Do	20 - 24 Uhr,
Fr	16 - 24 Uhr;
Sa, So und Feiertage	8 - 24 Uhr.

Kinder Notfallpraxis Freiburg
St. Josephs-Krankenhaus
Sautierstr. 1
79104 Freiburg
Öffnungszeiten:

Mo	19 – 22.30 Uhr,
Di	19 – 22.30 Uhr,
Mi	19 – 22.30 Uhr,
Do	19 – 22.30 Uhr,
Fr	16 – 22.30 Uhr,
Sa, So und Feiertage	8 – 22.30 Uhr.

Zahnarzt Notfalldienst

an Wochenenden und Feiertagen
von Sa 8.00 - Mo 8.00 Uhr, Tel. 0180 3 222 555 - 70

Apothekendienst

Sa., 10.12.2022: Maria-Sand-Apotheke, Herbolzheim
So., 11.12.2022: St. Blasius-Apotheke, Wyhl
Mo., 12.12.2022: Stadt-Apotheke, Herbolzheim
Di., 13.12.2022: Üsenberg-Apotheke, Kenzingen
Mi., 14.12.2022: Tulla-Apotheke, Rheinhausen
Do., 15.12.2022: Brunnen-Apotheke, Herbolzheim
Fr., 16.12.2022: Mithras-Apotheke, Riegel

Apothekennotdienst im Internet: www.aponet.de

Der Apotheken-Notdienstfinder
22 8 33* von jedem Handy ohne Vorwahl
Festnetz: 0800 00 22 8 33**
SMS: "apo" an 22 8 33*
*max. 69 ct/Min/SMS
** kostenlos

Tierärztlicher Dienst

Falls der zuständige Tierarzt nicht erreichbar ist, versieht den tierärztlichen Notdienst für Groß- und Kleintiere an diesem Wochenende:
Samstag/Sonntag 10./11.12.2022
Dr. Kissel, Kenzingen, 07644/559 – Kleintiere
Dr. Hesse, Forchheim, 07642/2324 – Großtiere

Der **Notfalldienst für Großtiere** wird am Sonntag in der Zeit von 10 – 18 Uhr versehen.
Der **Notfalldienst für Kleintiere** ist werktags von 18 - 8 Uhr besetzt und tagesaktuell über den Haustierarzt zu erfragen.

Wichtige Anschlüsse

Stadtverwaltung Kenzingen
Rathaus Zentrale Tel. 900-0, Fax 900-160
Bürgermeister Guderjan Tel. 900-100
E-Mail-Adresse: post@kenzingen.de
www.kenzingen.de

Ökumenische Sozialstation St. Franziskus Unterer Breisgau e.V.
Häusliche Krankenpflege und Dorfhelferinnen
Maria-Sand-Strasse 10, 79336 Herbolzheim
07643-933698-0
Sprechzeiten von Montag bis Freitag
08:00 Uhr bis 15:30 Uhr
24 Stunden Rufbereitschaft bei Notfällen.

Herbstzeit gemeinnützige GmbH
Betreutes Wohnen für alte Menschen in Familien
Sprechzeiten nach Vereinbarung:
Tel. 07641/9671590
www.herbstzeit-bwf.de

Pflege auf unsere Weise
Individuelle häusliche Betreuung und Pflege,
Meinrad Weber, Hürnheimweg 2, Tel.: 9290351
pflege@auf-unsere-weise.de

Bürgerstiftung Kenzinger Hilfsfonds
Rathaus Kenzingen Nebengebäude
Sprechzeiten:
nach Vereinbarung, Tel. 7315
Spendenkonto IBAN DE 87 680 501 01 00 2222 777 5
Sparkasse Freiburg-Nördlicher Breisgau
Ansprechpartner:
Marianne Tießler, Kenzingen, Tel. 7315
BM Matthias Guderjan, Kenzingen, Tel. 900 100
Inge Göbes, Kenzingen, Tel. 6606
Gisela Kuwert, Kenzingen, Tel. 7742
Renate Löhndorf, Bombach, Tel. 8598
Barbara Herr, Hecklingen, Tel. 6486
Hedwig Rethaber, Nordweil, Tel. 9268393

Seniorenbeauftragter der Stadt Kenzingen
Hanns-Heinrich Schneider
Pfarrer i. R., Tel. 07644 9278889
E-Mail: hannsheinrich.schneider@gmail.com
Kreisseniorenrat Emmendingen
Homepage: www.kreisseniorenrat-emmendingen.de

Hospiz Hecklingen e.V., Kenzingen
Hauptstraße 46,
Sprechzeiten: mittwochs von 09.00 bis 11.00 Uhr
bitte, mit Terminvereinbarung
persönliche Trauerberatung
nach tel. Terminabsprache
Tel. 07644-930198 oder auch per Mail:
info@hospiz-hecklingen.de

Fachstelle Sucht - Beratung, Behandlung, Prävention, Emmendingen
Hebelstr. 27, Tel.: 07641 9335890
Fs-emmendingen@bw-lv.de, wochentags
9-12 und 13-16 Uhr,
Erstgespräche nach telefonischer Vereinbarung.

Weißer Ring (Hilfe für Opfer von Straftaten)
Tel. 07642/9076-825

TelefonSeelsorge Freiburg
0800 111 0 111 oder 0800 111 0 222
gebührenfrei und rund um die Uhr erreichbar
www.netseelsorge.de

Amts- und Sprechtage

Öffnungszeiten Rathaus Kernstadt

Montag	08.30 - 12.00 Uhr, 14.00 - 16.00 Uhr
Dienstag	07.30 - 12.00 Uhr, 14.00 - 16.00 Uhr
Mittwoch	08.30 - 12.00 Uhr, 14.00 - 16.00 Uhr
Donnerstag	08.30 - 12.00 Uhr, 14.00 - 19.00 Uhr
Freitag	08.30 - 12.00 Uhr

Erweitere Öffnungszeiten des Bürgerbüros (Eingang Hauptstraße)

Montag, Mittwoch, Freitag	08.30 - 16.00 Uhr
Dienstag	07.30 - 16.00 Uhr
Donnerstag	08.30 - 19.00 Uhr
Samstag	10.00 - 12.00 Uhr

Sprechzeiten Revierförster Kaesler,
Rathaus Kenzingen, Zi. 16, Tel. 900-121
donnerstags 17.00 - 18.00 Uhr

Öffnungszeiten der Rathäuser in den Stadtteilen

Bombach	Tel. 254
Dienstag	09.00 - 12.00 Uhr
Donnerstag	15.00 - 18.00 Uhr
Hecklingen	Tel. 269
Dienstag	15.00 - 18.00 Uhr
Donnerstag	09.00 - 12.00 Uhr
Nordweil	Tel. 1311
Montag	15.00 - 18.00 Uhr
Freitag	09.00 - 12.00 Uhr

Sprechstunden der Ortsvorsteher in den Stadtteilen

Bombach	
Dienstag	09.00 - 11.00 Uhr
Donnerstag	16.00 - 18.00 Uhr
Hecklingen	
Dienstag	16.00 - 18.00 Uhr
Donnerstag	09.00 - 11.00 Uhr
Nordweil	
Montag	16.00 - 18.00 Uhr
Freitag	09.00 - 11.00 Uhr

Außerhalb der regulären Sprechzeiten nach vorheriger telefonischer Terminabsprache.

Recyclinghof und Grünschnittplatz Kenzingen (bei der Kläranlage)
Öffnungszeiten:

Freitag	13.00 - 17.00 Uhr
Samstag	09.00 - 14.00 Uhr

Wochenmarkt Kenzingen
Donnerstag 08.00 - 12.30 Uhr

Landratsamt Emmendingen

Pflegestützpunkt	07641/451 3091
Seniorenbüro	07641/451 3092
Betreuungsbehörde	07641/451 3094

Persönliche Erreichbarkeit in Emmendingen:
Romaneistraße 3

Landratsamt Emmendingen - Sozialer Dienst Jugendamt

Frau Berthold:	07641-4513194
Frau Steiger:	07641-4513184

Sprechzeiten Finanzamt Emmendingen
Montag, Dienstag, Mittwoch
07.30 - 15.30 Uhr durchgehend
Donnerstag 7.30-17.00 Uhr durchgehend
Freitag, 7.30 - 12.00 Uhr

Sozialverband VdK Ortsverband Kenzingen
Sprechstunden im Rathaus Kenzingen, Fraktionszimmer jeden ersten Donnerstag im Monat 18.00 bis 19.00 Uhr, bitte mit Terminvereinbarung unter 0151 65280351

Integrationsmanager des Deutschen Roten Kreuzes
Kirchplatz 17, Tel. 900-209
Sprechzeiten: Donnerstag, 10.00 Uhr - 12.00 Uhr. mit Übersetzer arabisch. Weitere Sprechzeiten nach Vereinbarung.

Kommunaler Inklusionsvermittler Kenzingen
Kontaktsprechstunde Winfried Höhmann
Rathaus, Fraktionszimmer, Eing. Hauptstr., barrierefrei, jeden 2. und 4. Mittwoch im Monat von 14.30 Uhr – 15.30 Uhr, bitte um Terminvereinbarung:
Tel. 8295, Mobil: 0151 6528 0351
oder Mail: inklusion@kenzingen.de

Haushaltsplanberatungen 2023

Der Verwaltungs- und Finanzausschuss hat vergangenen Samstag ganztägig über den Haushalt der Stadt Kenzingen für das Jahr 2023 beraten. Konstruktiv und offen wurde über die Aufgabenschwerpunkte der Stadt in 2023 und den Folgejahren diskutiert. Schwerpunkte waren dabei die Weiterentwicklung der Kinder- und Jugendbetreuung, die erforderlichen Maßnahmen für eine zukunftsfähige Abwasser- und Wasserversorgung sowie die Hochwasserschutzmaßnahmen in den Ortsteilen Nordweil und Bombach. Das Zahlenwerk mit Aufwendungen im laufenden Betrieb von mehr als 30 Mio. Euro und geplanten Investitionen von 8,6 Mio. Euro ist insgesamt ausgeglichen und wird im Gemeinderat am 15. Dezember von den Fraktionen in Form der traditionellen Haushaltsreden bewertet.

Winterliches Wetter beim Kenzinger Klausmarkt 2022

Am Donnerstag, 1. Dezember 2022, fand der traditionelle Krämermarkt in der Kenzinger Brotstraße statt. Vormittags wurde das Angebot durch den auch im Winter stattfindenden Wochenmarkt ergänzt.

Bei winterlich kühlem Wetter boten rund 20 Aussteller eine breit gefächerte Auswahl an Waren - von der klassischen Marktwurst über Kleidung bis zu weihnachtlichen Dekoartikeln - an.

Die Stadt Kenzingen bedankt sich bei allen Mitwirkenden für das gute Gelingen des Klausmarktes 2022.

Amtliche Bekanntmachungen

Sitzung des Gemeinderates

Am Donnerstag, **15.12.2022**, findet um **19:00 Uhr** im **Sitzungssaal I, Rathaus Kenzingen**, Hauptstraße 15, eine Sitzung des Gemeinderates statt.

Die Bevölkerung ist herzlich dazu eingeladen.

TOP 1	Einwohnerfragestunde
TOP 2	Bekanntgabe von Beschlüssen aus nichtöffentlichen Sitzungen
TOP 3	Auflegung der Niederschrift
TOP 4	Sanierung der Breslauer Straße Vorstellung Entwurfsplanung Auftragsvergabe: Ingenieursleistung
TOP 5	Sanierung Schulbuckhalle Auftragsvergabe der Gewerke: Heizung, Sanitär, Lüftung, Elektro und Aufzugsanlage
TOP 6	Beratung und Beschlussfassung über die Vergabe der Leasing- und Wartungsverträge für die Multifunktionssysteme der Stadt Kenzingen
TOP 7	Baugesellschaft Kenzingen mbH; Wirtschaftsplan 2023
TOP 8	Verabschiedung der Haushaltssatzung 2023 mit Haushaltsplan
TOP 9	Mitteilungen der Verwaltung
TOP 10	Anfragen an die Verwaltung
TOP 11	Einwohnerfragestunde

gez.
Matthias Guderjan
Bürgermeister

Öffentliche Bekanntmachung

Frühzeitige Beteiligung
6. Punktuelle Flächennutzungsplanänderung des Gemeindeverwaltungsverbandes Kenzingen-Herbolzheim auf der Gemarkung Kenzingen (Schulsporthalle Hecklingen)

Die Verbandsversammlung des Gemeindeverwaltungsverbandes Kenzingen-Herbolzheim hat am 08. März 2022 in öffentlicher Sitzung gemäß § 2 Abs. 1 BauGB den Aufstellungsbeschluss der 6. punktuellen Änderung des Flächennutzungsplans auf der Gemarkung Kenzingen gefasst. In der Verbandsversammlung des Gemeindeverwaltungsverbandes am 16. November 2022 wurde die Durchführung der frühzeitigen Beteiligung gem. § 3 Abs. 1 und § 4 Abs. 1 BauGB beschlossen.

Ziele und Zwecke der Planung

Ziel der nun vorliegenden 6. Flächennutzungsplanänderung ist es, hier die neue, dringend zur langfristigen Sicherung des Schulstandortes notwendige Schulsporthalle des Ortsteils zu realisieren. Die Grundschule in Hecklingen mit ihrer Außenstelle in Nordweil stellt eine wesentliche öffentliche Einrichtung im Ortsteil dar und bietet den Kindern aus den Ortsteilen Nordweil, Bombach und Hecklingen einen attraktiven Schulunterricht in aktuell 5 Klassen an den beiden Standorten. Am Standort in Hecklingen besteht aufgrund der großen Nachfrage der dringende Bedarf eine neue Schulsporthalle zu errichten, um den Unterricht angemessen umsetzen und schulische Veranstaltungen entsprechend abhalten zu können. Neben der schulischen Nutzung soll untergeordnet auch eine Mehrfachnutzung außerhalb der Schulzeiten möglich sein, so dass ortsansässigen Vereinen ein angemessener Raum beispielsweise für Veranstaltungen zur Verfügung gestellt werden kann. Nach einer intensiven Diskussion zum Standort wurde von den politischen Ent-

scheidungsträgern der Standort an der Lägerstraße favorisiert und entsprechend beschlossen, so dass nun folgerichtig mit der vorliegenden 6. punktuellen Änderung des Flächennutzungsplans sowie der im Parallelverfahren durchgeführten Aufstellung des Bebauungsplans die planungsrechtliche Grundlage für die Realisierung der Schulsporthalle geschaffen werden soll.

Änderungsbereich
Der Änderungsbereich liegt im Norden des Ortsteils Hecklingen in Kenzingen und grenzt an die Lägerstraße und die Dorfstraße an. Er umfasst das Flurstück Nr. 1939. Der Änderungsbereich umfasst die Fläche, die für die Errichtung der Schulsporthalle, sowie der begleitenden Nebenflächen notwendig wird. Er hat insgesamt eine Größe von 0,46 ha. Im Einzelnen gilt das Deckblatt vom 20.10.2022. Der Planbereich ist im folgenden Kartenausschnitt dargestellt:

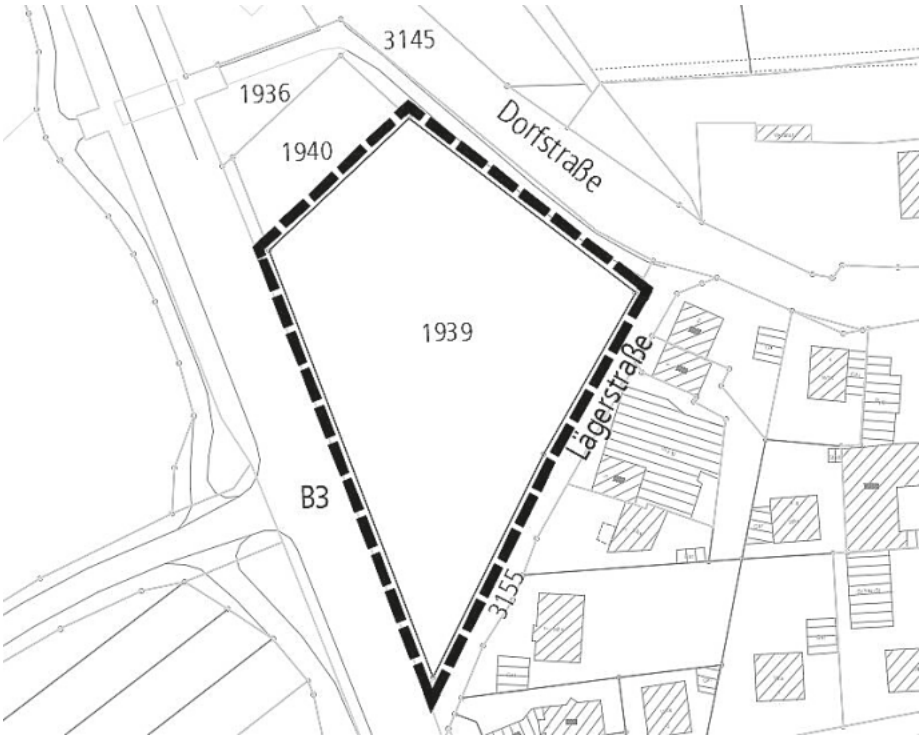

Der Vorentwurf der 6. Punktuellen Flächennutzungsplanänderung wird mit Begründung und Umweltbericht (Scopingpapier) vom

19.12.2022 bis einschließlich 30.01.2023
(Auslegungsfrist)
- im **Rathaus Kenzingen**, Hauptstraße 15, 79341 Kenzingen,
- im **Rathaus Herbolzheim**, Hauptstraße 26, 79336 Herbolzheim,
- im **Bürgerhaus Rheinhausen**, Bürgerbüro, Hauptstraße 95, 79365 Rheinhausen,
- im **Rathaus Weisweil**, Hinterdorfstraße 14, 79367 Weisweil

während der üblichen Dienststunden öffentlich ausgelegt. Es wird auf die teilweise geänderten Öffnungszeiten in den Weihnachtsferien hingewiesen. Ergänzend können weitere Termine vereinbart werden. Alle Unterlagen können auch auf der Homepage der Stadt Kenzingen unter www.kenzingen.de à Rathaus à Aktuelles/Bekanntmachungen à Bekanntmachungen eingesehen werden.
Während der Auslegungsfrist können – schriftlich oder mündlich zur Niederschrift – Stellungnahmen bei der Verwaltung
- der Stadt Kenzingen, Hauptstraße 15, 79341 Kenzingen
- der Stadt Herbolzheim, Hauptstraße 26, 79336 Herbolzheim
- der Gemeinde in Rheinhausen, Hauptstraße 95, 79365 Rheinhausen
- der Gemeinde in Weisweil, Hinterdorfstraße 14, 79367 Weisweil

abgegeben werden. Da das Ergebnis der Behandlung der Stellungnahmen mitgeteilt wird, ist die Angabe der Anschrift des Verfassers zweckmäßig.
Es wird darauf hingewiesen, dass nicht fristgerecht abgegebene Stellungnahmen bei der Beschlussfassung über den Bauleitplan unberücksichtigt bleiben können.
Ferner wird darauf hingewiesen, dass eine Vereinigung im Sinne des § 4 Absatz 3 Satz 1 Nummer 2 des Umwelt-Rechtsbehelfsgesetzes in einem Rechtsbehelfsverfahren nach § 7 Absatz 2 des Umwelt-Rechtsbehelfsgesetzes gemäß § 7 Absatz 3 Satz 1 des Umwelt-Rechtsbehelfsgesetzes mit allen Einwendungen ausgeschlossen ist, die sie im Rahmen der Auslegungsfrist nicht oder nicht rechtzeitig geltend gemacht hat, aber hätte geltend machen können.

05.12.2022

Thomas Gedemer
Verbandsvorsitzender des
GVV Kenzingen-Herbolzheim

Öffentliche Bekanntmachung

Aufstellung und frühzeitige Beteiligung 8. Punktuelle Flächennutzungsplanänderung des Gemeindeverwaltungsverbandes Kenzingen-Herbolzheim auf der Gemarkung Kenzingen (Kirnhalden)

Die Verbandsversammlung des Gemeindeverwaltungsverbandes Kenzingen-Herbolzheim hat am 02. Juni 2022 in öffentlicher Sitzung gemäß § 2 Abs. 1 BauGB den Aufstellungsbeschluss der 8. punktuellen Änderung des Flächennutzungsplans auf der Gemarkung Kenzingen gefasst. In der Verbandsversammlung des Gemeindeverwaltungsverbandes am 16. November 2022 wurde die Durchführung der frühzeitigen Beteiligung gem. § 3 Abs. 1 und § 4 Abs. 1 BauGB beschlossen.

Ziele und Zwecke der Planung
Der Änderungsbereich liegt innerhalb der Stadt Kenzingen und umfasst die bestehende historische Bebauung im Kirnbachtal, beidseitig der Austraße. Eine Projektgruppe ist an die Stadt Kenzingen herangetreten mit einer Vision, hier innerhalb der bestehenden Gebäude, sowie einigen kleineren baulichen Ergänzungen, ein zukunftsfähiges nachhaltiges Gemeinschaftsprojekt zu realisieren. Im Kern geht es bei diesem Konzept darum, die bestehenden Gebäude zu renovieren und einer neuen Nutzung zuzuführen. Es soll ein sozial und ökologisch orientiertes Kultur-, Bildungs- und Wohnprojekt entstehen mit dem ein positiver Beitrag zu einer nachhaltigen Entwicklung und einem erfüllten Miteinander geleistet wird. Dabei ist es den Projektbeteiligten wichtig, dass nicht nur ein Mehrwert für die Projektbeteiligten selbst entsteht, sondern auch für die Stadt Kenzingen, sowie die umliegende Region, in die das Projekt eingebettet ist. Konkret sollen die bestehenden Gebäude umgebaut und saniert werden, so dass die geplanten Nutzungen realisiert werden können. Dabei wird auch bezogen auf die einzelnen Gebäude eine Nutzungsmischung angestrebt, in der Seminarräume, Büros, Ateliers, Werkstätten, Zweckräume, Gästezimmer und Wohnraum nebeneinander bestehen und durch die Gemeinschaft genutzt werden soll. Um die Planungen umsetzen zu können, soll der Flächennutzungsplan geändert und im Parallelverfahren ein Bebauungsplan aufgestellt werden.

Änderungsbereich
Das Plangebiet „Kirnhalden" befindet sich westlich des Ortsteils Nordweil auf der Gemarkung Kenzingen. Es liegt im Außenbereich im Kirnbachtal und grenzt beidseitig an die Austraße an. Das Plangebiet umfasst die Flurstücke Flst.Nrn. 8661, 8661/1, 8661/2 und 8658/1 in zweckdienlicher Abgrenzung. Darüber hinaus wird das Verkehrsgrundstück der Austraße Flst.Nr. 8662 ebenfalls in zweckdienlicher Abgrenzung in die Planung mit aufgenommen. Insgesamt umfasst das Plangebiet eine Fläche von etwa 1,79 ha. Der Planbereich ist im folgenden Kartenausschnitt dargestellt:

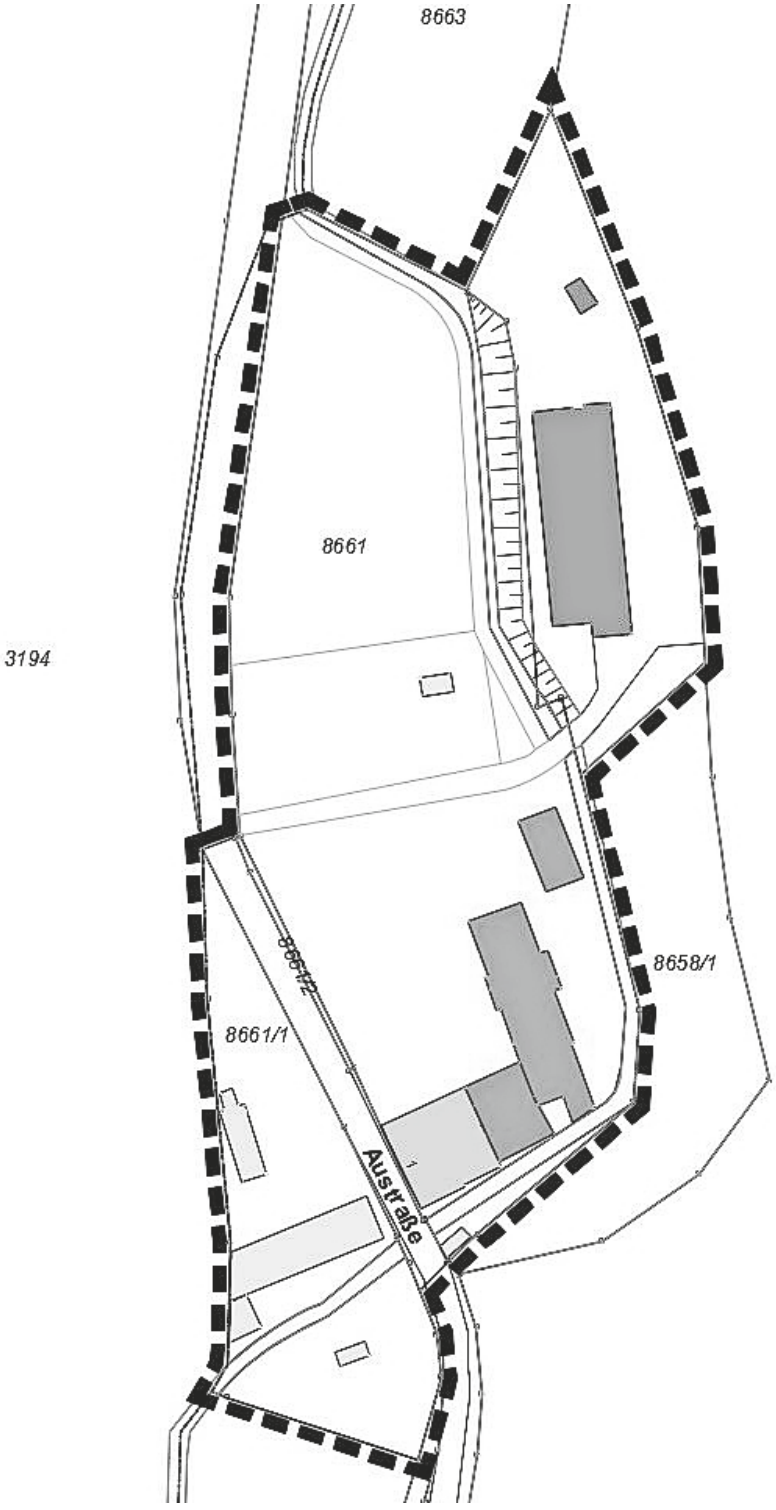

Der Vorentwurf der 8. Punktuellen Flächennutzungsplanänderung wird mit Begründung und Umweltbericht (Scopingpapier) vom

19.12.2022 bis einschließlich 30.01.2023

(Auslegungsfrist)

- im **Rathaus Kenzingen**, Hauptstraße 15, 79341 Kenzingen,
- im **Rathaus Herbolzheim**, Hauptstraße 26, 79336 Herbolzheim,
- im **Bürgerhaus Rheinhausen**, Bürgerbüro, Hauptstraße 95, 79365 Rheinhausen,
- im **Rathaus Weisweil**, Hinterdorfstraße 14, 79367 Weisweil

während der üblichen Dienststunden öffentlich ausgelegt. Es wird auf die teilweise geänderten Öffnungszeiten in den Weihnachtsferien hingewiesen. Ergänzend können weitere Termine vereinbart werden. Alle Unterlagen können auch auf der Homepage der Stadt Kenzingen unter www.kenzingen.de à Rathaus à Aktuelles/ Bekanntmachungen à Bekanntmachungen eingesehen werden.

Während der Auslegungsfrist können – schriftlich oder mündlich zur Niederschrift – Stellungnahmen bei der Verwaltung

- der Stadt Kenzingen, Hauptstraße 15, 79341 Kenzingen
- der Stadt Herbolzheim, Hauptstraße 26, 79336 Herbolzheim
- der Gemeinde in Rheinhausen, Hauptstraße 95, 79365 Rheinhausen
- der Gemeinde in Weisweil, Hinterdorfstraße 14, 79367 Weisweil

abgegeben werden. Da das Ergebnis der Behandlung der Stellungnahmen mitgeteilt wird, ist die Angabe der Anschrift des Verfassers zweckmäßig.

Es wird darauf hingewiesen, dass nicht fristgerecht abgegebene Stellungnahmen bei der Beschlussfassung über den Bauleitplan unberücksichtigt bleiben können.

Ferner wird darauf hingewiesen, dass eine Vereinigung im Sinne des § 4 Absatz 3 Satz 1 Nummer 2 des Umwelt-Rechtsbehelfsgesetzes in einem Rechtsbehelfsverfahren nach § 7 Absatz 2 des Umwelt-Rechtsbehelfsgesetzes gemäß § 7 Absatz 3 Satz 1 des Umwelt-Rechtsbehelfsgesetzes mit allen Einwendungen ausgeschlossen ist, die sie im Rahmen der Auslegungsfrist nicht oder nicht rechtzeitig geltend gemacht hat, aber hätte geltend machen können.

05.12.2022

Thomas Gedemer
Verbandsvorsitzender des
GVV Kenzingen-Herbolzheim

Öffentliche Bekanntmachung

Aufstellung und frühzeitige Beteiligung 9. punktuelle Änderung des Flächennutzungsplanes des Gemeindeverwaltungsverbandes Kenzingen-Herbolzheim auf der Gemarkung Weisweil (Erweiterung Kreuzacker)

Die Verbandsversammlung des Gemeindeverwaltungsverbandes Kenzingen-Herbolzheim hat am 18. November 2022 in öffentlicher Sitzung gemäß § 2 Abs. 1 BauGB den Aufstellungsbeschluss der 9. punktuellen Änderung des Flächennutzungsplanes auf der Gemarkung Weisweil gefasst und die Durchführung der frühzeitigen Beteiligung gem. § 3 Abs. 1 und § 4 Abs. 1 BauGB beschlossen.

Ziele und Zwecke der Planung

Anlass zur Änderung des wirksamen Flächennutzungsplanes ist die für die Gemeinde Weisweil wichtige und zur Deckung des täglichen Bedarfes notwendige Ansiedlung eines kleinflächigen Nahversorgers innerhalb des Ortskernes bzw. in dessen fuß- und radläufiger Entfernung. Hinsichtlich der Nahversorgung besteht in Weisweil schon seit Längerem ein Defizit, das sich durch die stetig zunehmende Bevölkerung weiter verschärft hat. Ein größerer Lebensmittelbetrieb bzw. Lebensmittelhändler ist nicht vorhanden und die Nahversorgung in Weisweil damit nicht gesichert. Zudem ist der Gemeinde Weisweil daran gelegen, weitere Flächen für wohnliche sowie mischgebietsverträgliche gewerbliche Nutzungen bereitzustellen.

Die Gemeinde Weisweil strebt daher an, das im Südosten von Weisweil gelegene Areal „Kreuzacker" baulich als Mischgebiet (MI) mit einem kleinflächigen Supermarkt im Kreuzungsbereich und anschließender Wohn- und Mischnutzung im östlichen Bereich zu entwickeln und über einen Bebauungsplan planungsrechtlich zu sichern. Diese Entwicklungsziele und Nutzungen decken sich teilweise nicht mit den Darstellungen des Flächennutzungsplanes, weshalb dieser partiell geändert werden muss.

Änderungsbereich
Der ca. 1,38 ha große Änderungsbereich liegt am südöstlichen Ortsrand von Weisweil und umfasst die Grundstücke Flst.Nrn. 2291 bis 2300 auf Gemarkung Weisweil. Er wird im Norden durch die K5124 (Forchheimer Straße) und anschließender Wohnbebauung begrenzt, im Osten und Süden durch den freien Landschaftsraum mit Ackerflächen und im Westen durch die L104 (Hinterdorfstraße). Der Änderungsbereich ist derzeit landwirtschaftlich durch Grünland, Ackerland und Streuobstbestände geprägt. Die am westlichen Gebietsrand gelegenen Grundstücke werden durch einen Weisweiler Handwerksbetrieb genutzt. Der Planbereich ist im folgenden – unmaßstäblichen und genordeten – Kartenausschnitt dargestellt:

Der Vorentwurf der 9. punktuellen Änderung des Flächennutzungsplanes wird mit Begründung und Umweltbericht (Scopingpapier) vom
19.12.2022 bis einschließlich 30.01.2023
(Auslegungsfrist)

- im **Rathaus Weisweil**, Hinterdorfstraße 14, 79367 Weisweil
- im **Rathaus Kenzingen**, Hauptstraße 15, 79341 Kenzingen,
- im **Rathaus Herbolzheim**, Hauptstraße 26, 79336 Herbolzheim,
- im **Bürgerhaus Rheinhausen**, Bürgerbüro, Hauptstraße 95, 79365 Rheinhausen,

während der üblichen Dienststunden öffentlich ausgelegt. Es wird auf die teilweise geänderten Öffnungszeiten in den Weihnachtsferien hingewiesen. Ergänzend können weitere Termine vereinbart werden. Alle Unterlagen können auch auf der Homepage der Gemeinde Weisweil unter www.weisweil.de à Leben in Weisweil à Bebauungspläne/ Neubaugebiete eingesehen werden.
Während der Auslegungsfrist können Stellungnahmen bei der Verwaltung

- der Gemeinde in Weisweil, Hinterdorfstraße 14, 79367 Weisweil
- der Stadt Kenzingen, Hauptstraße 15, 79341 Kenzingen
- der Stadt Herbolzheim, Hauptstraße 26, 79336 Herbolzheim
- der Gemeinde in Rheinhausen, Hauptstraße 95, 79365 Rheinhausen

abgegeben werden. Da das Ergebnis der Behandlung der Stellungnahmen mitgeteilt wird, ist die Angabe der Anschrift des Verfassers (m/w/d) zweckmäßig.
Es wird darauf hingewiesen, dass nicht fristgerecht abgegebene Stellungnahmen bei der Beschlussfassung über den Bauleitplan unberücksichtigt bleiben können.
Ferner wird darauf hingewiesen, dass eine Vereinigung im Sinne des § 4 Abs. 3 Satz 1 Nr. 2 des Umwelt-Rechtsbehelfsgesetzes in einem Rechtsbehelfsverfahren nach § 7 Abs. 2 des Umwelt-Rechtsbehelfsgesetzes gemäß § 7 Abs. 3 Satz 1 des Umwelt-Rechtsbehelfsgesetzes mit allen Einwendungen ausgeschlossen ist, die sie im Rahmen der Auslegungsfrist nicht oder nicht rechtzeitig geltend gemacht hat, aber hätte geltend machen können.

05.12.2022

Thomas Gedemer
Verbandsvorsitzender des
GVV Kenzingen-Herbolzheim

Impressum:
Herausgeber: Stadt Kenzingen
Verantwortlich für die amtlichen und für die Mitteilungen der Verwaltung und für die Amts- und Sprechtage städt. Einrichtungen:
Matthias Guderjan, Bürgermeister, Tel. 07644/900-100.
Verantwortlich für alle übrigen Bekanntmachungen sind ausschließlich die Auftraggeber.
- Redaktionelle Änderungen aus technischen Gründen jedoch vorbehalten
Verantwortlich für den Anzeigenteil/ Druck: Primo-Verlag Anton Stähle GmbH & Co. KG
Meßkircher Str. 45, 78333 Stockach, Tel.07771/9317-11, Fax 07771/9317-40,
E-Mail: anzeigen@primo-stockach.de Homepage:www.primo-stockach.de

STADTKAPELLE KENZINGEN
spielt
Weihnachtsmelodien
Freitag, 09.12.2022
19:15 UHR
SENIORENWOHNANLAGE
BOMBACHER STRASSE
20:00 UHR
CHRISTBAUM AUF DEM
RATHAUSPLATZ

Musikverein Bombach
& Freunde
16.12.2022 19Uhr
auf dem Rathausplatz
Weihnachtslieder zum
Mitsingen und Genießen
Glühwein,
Punsch &
Grillwürste
Bei Regen findet die
Veranstaltung am
23.12.2022 statt!
Musikverein
Bombach
125 Jahre

Glühwein
Lecker Essen
Jägle -Weine
Handball in Kenzingen
Sa. 17.12.22
Weihnachtsfeschd
beim TBK
SAVE THE
DATE
18 Uhr Herren 2 – TG Altdorf
20 Uhr Herren 1 – TuS Ringsheim

+++ WEIHNACHTLICHES KONZERT +++
JAY ALEXANDER
Jay Alexander
singt die schönsten
Advents- &
Weihnachtslieder
SONNTAG
18.12.22
BEGINN 17.00 UHR · EINLASS 16.00 UHR
ST. LAURENTIUS-
KIRCHE
KENZINGEN
Kirchplatz 16 · 79341 Kenzingen
Kirche und Abendkasse öffnen eine Stunde vor Konzertbeginn.

Stadtverwaltung / Behörden

Amtsblatt über die Feiertage

Letzte Ausgabe 2022 **KW 51 Weihnachtsausgabe**
Redaktionsschluss: **Montag, 19. Dezember 2022, 12.00 Uhr**
Erscheinungstag: Freitag, 23. Dezember 2022

Erste Ausgabe 2023 **KW 02**
Redaktionsschluss: **Montag, 9. Januar 2023, 12.00 Uhr**
Erscheinungstag: Freitag, 13. Januar 2023

Verbotswidriges Parken auf dem Gehweg

In letzter Zeit wurden vermehrt Fahrzeuge festgestellt, die unerlaubt auf dem Gehweg halten/parken.
Dadurch werden schwächere Verkehrsteilnehmer gezwungen auf die Straße auszuweichen. Besonders gefährlich ist dies für Kinder, ältere Menschen und Rollstuhlfahrer.
Entdeckte Verstöße werden entsprechend des bundeseinheitlichem Bußgeldkataloges mit 55 Euro verwarnt.

Stadt Herbolzheim

Sie lieben die Arbeit mit Kindern, planen gerne Aktivitäten und fördern sie in ihren individuellen Bedürfnissen? Dann kommen Sie in unser pädagogisches Team.

Wir suchen **zum nächstmöglichen Zeitpunkt** für **verschiedene städtische Kindertageseinrichtungen**

Erzieherinnen (m/w/d)

in Teilzeit oder Vollzeit

Die ausführlichen Stellenangebote finden Sie unter
www.stadt-herbolzheim.de

(Verwaltung & Bürgerservice/Stellenangebote). **Wir freuen uns auf Ihre Bewerbung.**

Bitte senden Sie diese bis zum **28.12.2022** an:
Stadt Herbolzheim – Personalamt -,
Hauptstr. 26, 79336 Herbolzheim oder per E-Mail an
personalamt@stadt-herbolzheim.de.

Stadt Herbolzheim

Unser Reinigungsteam braucht Ihre Unterstützung. Für das **Sonderpädagogische Bildungs- und Beratungszentrum Bernhard-Galura** suchen wir zum nächstmöglichen Zeitpunkt eine

Reinigungskraft (m/w/d)

in Teilzeit mit 10 Stunden wöchentlich

Zu Ihren Aufgaben gehören alle anfallenden Reinigungsarbeiten im Innenbereich, die jährliche Grundreinigung, sowie die Übernahme von Vertretungen. Wir bieten Ihnen ein unbefristetes Arbeitsverhältnis und Vergütung und soziale Leistungen nach dem Tarifvertrag für den öffentlichen Dienst.
Nähere Informationen erhalten Sie gerne im Personalamt der Stadt Herbolzheim unter 07643 9177530 oder 9177531. **Wir freuen uns auf Ihre Bewerbung.** Bitte senden Sie diese an: **Stadt Herbolzheim – Personalamt -, Hauptstr. 26, 79336 Herbolzheim** oder per E-Mail an **personalamt@stadt-herbolzheim.de**

Stadt Herbolzheim

Unser Betreuungsteam in der **Johann-Ganter-Grundschule in Broggingen** braucht Unterstützung. Wir suchen ab sofort eine

Mitarbeiterin (m/w/d)

für die Kernzeit- und Nachmittagsbetreuung in Teilzeit mit 9,5 Stunden wöchentlich

Die Betreuungszeiten sind montags von 13:15 Uhr – 14:00 Uhr, dienstags bis donnerstags von 11:45 Uhr – 14:00 Uhr und freitags von 12:30 Uhr – 13:15 Uhr. Die Stelle ist vorerst bis zum 31.07.2023 befristet.

Das ausführliche Stellenangebot finden Sie unter www.stadt-herbolzheim.de

(Verwaltung & Bürgerservice/Stellenangebote). **Wir freuen uns auf Ihre Bewerbung.** Bitte senden Sie diese bis zum 28**.12.2022** an:
Stadt Herbolzheim – Personalamt -, Hauptstr. 26, 79336 Herbolzheim oder **per E-Mail an personalamt@stadt-herbolzheim.de.**

Landespreis für Heimatforschung Baden-Württemberg

THEMEN

- Orts-, Regional- und Landesgeschichte auch im Hinblick auf ein zusammenwachsendes Europa
- Neue Heimat in Baden-Württemberg
- Heimatmuseen, Heimatforschung
- Natur und Naturschutz, Landschaftsschutz, Umweltschutz
- Entwicklung und Geschichte von Technik und Industrie
- Denkmalschutz, Dorferneuerung, Stadterneuerung
- Kunst und Architektur
- Dialektforschung, Literatur, Brauchtum
- Volksmusik, Volkstanz, Tracht
- Bevölkerung und Minderheiten
- Bürgerengagement, Bürgerbeteiligung

PREISE

Das Preis besteht aus
einem 1. Preis zu 5.000 Euro,
zwei 2. Preisen zu je 2.500 Euro,

einem Jugendförderpreis zu 2.500 Euro (kann ggf. geteilt werden),
einem Schülerpreis zu 2.500 Euro (kann ggf. geteilt werden) und
einem Preis „Heimatforschung digital" zu 2.500 Euro.
Zusätzlich können Anerkennungsurkunden erteilt werden.

EINSENDESCHLUSS
Einsendeschluss ist der 30. April 2023
(Schülerpreis: 31. Mai 2023)

STIFTER
Land Baden-Württemberg
in Zusammenarbeit
mit dem Landesausschuss
Heimatpflege Baden-Württemberg
70173 Stuttgart
www.landespreis-fuer-heimatforschung.de

Mitteilungen des Landratsamtes

Vollsperrung der L 113 wegen Baumfällarbeiten zwischen den Einmündungen K5115 (Heimbach) und K 5139 (Kirnhaldenstraße) noch bis 16. Dezember

Die Vollsperrung der Landesstraße L113 zwischen Malterdingen und Freiamt wegen dringend notwendiger Hiebsmaßnahmen in den angrenzenden Gemeindewäldern wird je nach Wetterlage noch bis voraussichtlich Freitag, 16. Dezember 2022 andauern. Bei guter Witterung sind die Fällarbeiten evtl. auch schon ein bis zwei Tage früher beendet.

Die Sperrung betrifft den Bereich zwischen den Abzweigungen K5115 (Heimbach-Bombach) und K5139 (Kirnhalden-Bleichtal), von Montag bis Freitag 8.00 bis 16.30 Uhr. In dieser Zeit wird eine örtliche Umleitung über Bombach-Nordweil-Bleichheim-Kirnhalde eingerichtet.

Das Forstamt bittet um Beachtung und um Verständnis für diese notwendigen Hiebsmaßnahmen, die auch aus Gründen der Verkehrssicherheit dringend durch-geführt werden müssen.

Online-Vortrag zu Täterarbeit

Im Rahmen der Aktionstage gegen Gewalt an Frauen, die dieses Jahr den Fokus auf Häusliche Gewalt gelegt haben, wird am Mittwoch, 14. Dezember 2022 um 20 Uhr ein Online-Vortrag zum Thema „Täterarbeit" angeboten. Dabei stellen der Caritasverband des Landkreises Emmendingen und der Verein für soziale Rechtspflege ihre Arbeit vor und erläutern, welchen Beitrag Täterarbeit in Bezug auf Opferschutz leistet und warum Täterarbeit für die Täter selbst gewinnbringend ist. Anmeldung zum Vortrag über die Gleichstellungsbeauftragte, Yvonne Baum, per Mail an gleichstellung@landkreis-emmendingen.de oder telefonisch unter 07641 / 451 1025.

Ordnungsamt am 19. Dezember 2022 geschlossen

Das Ordnungsamt des Landratsamts im alten Krankenhaus in Emmendingen ist am Montag, 19. Dezember 2022 wegen internen und externen Umzügen geschlossen. An diesem Tag sind das Ausländeramt, die Einbürgerungsbehörde, das Gewerbeamt, die Jagd- und Waffenbehörde sowie die Heimaufsicht auch nicht telefonisch erreichbar. Das Kreismedienzentrum im selben Gebäude ist jedoch regulär geöffnet. Ebenfalls geöffnet ist die Bußgeldstelle des Ordnungsamtes in der Kaiserstuhlstraße 3.

Die Hälfte der Müllgebühr ist für den Kahlenberg

In der Müllgebühr sind alle Leistungen der Abfallwirtschaft enthalten. Dazu zählen nicht nur die Leerung der grauen Tonnen und die Abholung von Sperrmüll, Schrott und Kühlgeräten, sondern auch die Kosten für die Schadstoffsammlung und den Betrieb der zwölf Recyclinghöfe sowie 20 Grünschnittplätze im Landkreis. Auch die Abfallberatung sowie die Öffentlichkeitsarbeit mit Faltblättern und Anzeigen sind in die Müllgebühr anteilig eingerechnet – ebenso die Abfallkalender, die derzeit verteilt werden. 45 Prozent der Müllgebühr entfallen auf die Abfallbehandlung in der Anlage auf dem Kahlenberg. Die Abfuhr der grauen Tonnen macht 25 Prozent der Kosten aus. Der Betrieb der Grünschnittplätze hat einen Anteil von elf Prozent, für die Recyclinghöfe sind sechs Prozent der Müllgebühr erforderlich. Die Abholung von Sperrmüll, Schrott und Kühlgeräten schlägt mit elf Prozent zu Buche. Für die Schadstoffsammmlung im Frühjahr und Herbst sowie an den Samstagen sind zwei Prozent der Abfallgebühr eingerechnet. Von der jährlichen Müllgebühr entfallen rund ein Prozent Kostenanteil auf die Öffentlichkeitsarbeit, die Abfallberatung sowie die Herstellung und Verteilung der jährlichen Abfallkalender.

Fundsachen

Fundsachen im November 2022
Im Bürgerbüro der Stadt Kenzingen wurden vom 19. November 2022 bis zum 05. Dezember 2022 folgende Fundsachen abgegeben:

Bezeichnung	Funddatum	Marke
Roller	21.11.2022	Hudora
Mountainbike	21.11.2022	Sloope
Smartphone	01.12.2022	Apple

Die Angaben sind absichtlich ungenau, um den tatsächlichen Eigentümer der Fundsachen zu identifizieren.
Entsprechend § 980 Bürgerliches Gesetzbuch (BGB) werden in diesem Zusammenhang alle Verlierer, Eigentümer und sonstige aufgefordert, ihre Rechte an den aufgefundenen Fundsachen gegenüber der Stadtverwaltung Kenzingen unter Vorlage des Eigentumsnachweises anzumelden. Nach einer Aufbewahrungsfrist von sechs Monaten werden die Fundsachen vernichtet oder verwertet.
Über www.kenzingen.de – Rathaus – Bürgerservice – Fundsachen – gelangen Sie zur Online-Übersicht der Fundsachen. Bei Fragen wenden Sie sich gerne an das Fundbüro, Frau Buchmüller, Tel.: (07644) 900 – 114.

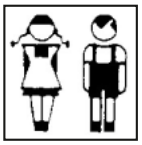

Schulen und Kinder

Jugendpflege Kenzingen

Projekt:
Juze-Team 2022
Wenn Ihr zwischen 15 und 20 Jahren seid und interessiert mit uns zusammen ein Angebot von Jugendlichen für Jugendliche auf die Beine zu stellen, dann meldet Euch.

Angebot:
Musikwerkstatt:
Band: The K-Rockodiles (ca. 8-12 Jahre)
Aktuell: Wenn Du etwas Vorkenntnisse an Gitarre oder Bass hast und gerne mit uns ein paar Songs spielen möchtest, dann melde dich. Da Du Unterstützung von unserem Bandcoach Nils-Patrick Püttmann bekommst, reichen Grundkenntnisse (z.B. Akkorde) aus.
Sonst noch in der Musikwerkstatt:
Wenn Ihr Interesse an einer Band, Recording (Aufnehmen von Gesang oder einer ganzen Band) oder Bühnentechnik (wie baue ich die Instrumente mit Mischpult und Lautsprecher für einen Auftritt auf?) habt, dann meldet Euch und wir machen ein individuelles Projekt mit Euch. Unterstützung gibt´s auch hier durch unseren Bandcoach.

Jugendraum:
Öffnungszeiten in den Schulwochen:

Montag, Mittwoch und Freitag (für alle)	16:00 – 20:00 Uhr
Mittwoch + Freitag (für Jugendliche ab 15 Jahren)	20:00 – 22:00 Uhr

Kontakt:
David Schwab - Betreuer Jugendraum
Für Fragen und Anliegen zum Jugendraum:
jugendraum-kenzingen@t-online.de

Christoph Meybrunn - Jugendpflege und Schulsozialarbeit
Büro im OG des Kinderhaus (Balgerstraße 4; Eingang Grundschulbetreuung) jugendpflege-kenzingen@t-online.de oder meybrunn@kenzingen.de
Mobil: 0160 97802119 (auch WhatsApp)
Festnetz: 07644 6063
Instagram: jugendpflegekenzingen
Facebook: Jugend Kenzingen

MUSIKSCHULE NÖRDLICHER BREISGAU

Am

Samstag, 10.12. 2022, 16:00 Uhr,

musizieren und tanzen Schülerinnen und Schüler der Musikschule Nördlicher Breisgau im Rahmen der Veranstaltung

Winterkonzert

in der Heinz-Ritter-Halle in Vörstetten.

Zu den Beiträgen von Ballettgruppen, Chorwerkstatt, Musikschulorchester, Fortepanini und verschiedenen Instrumentalensembles möchten wir alle Interessierten ganz herzlich einladen.

vhs Volkshochschule Nördlicher Breisgau

Angebote der VHS Nördlicher Breisgau:

Verschenken Sie Bildung - die etwas andere Idee für Weihnachten
Überraschen Sie Ihre Liebsten mit einem Gutschein der Volkshochschule Nördlicher Breisgau!
Gutscheine können für einen Kurs, Veranstaltung oder einen von Ihnen gewählten Betrag ausgestellt werden. Auf Wunsch senden wir die Gutscheine auch gerne zu.

Unser Frühjahr & Sommerprogramm ist bereits ab dem 16.12.2022 online buchbar unter www.vhs-em.de. Ab dem 16.01.2023 erscheint unser Programmheft und wird in alle Haushalte verteilt.

Internationale Fisch- & Krustentierküche (37225)
Herbolzheim, Emil-Dörle-Realschule, Moltkestr. 66, Küche, Fr., 16.12.22, 18-22 Uhr

Excel: Grundlagenkurs (51310)
Emmendingen, VHS-Haus, Am Gaswerk 3, EDV-Raum 008/UG, 2x montags, 9-16 Uhr, Beginn: 09.01.23

PowerPoint: Grundkurs kompakt (51500)
Emmendingen, VHS-Haus, Am Gaswerk 3, EDV-Raum 008/UG, 2x montags, 18:00-20:15 Uhr, Beginn: 09.01.23

Pilates (32123MW)
Weisweil, Evangelisches Gemeindehaus, Hauptstraße 32, Saal, 6x dienstags, 18:20-19:35 Uhr, Beginn: 10.01.23

Pilates Anfänger*innen (32125MW)
Weisweil, Evangelisches Gemeindehaus, Hauptstraße 32, Saal, 6x dienstags, 19:45-21:00 Uhr, Beginn: 10.01.23

Gefahren am Telefon und im Internet: Die Polizei informiert (11612O)
Kostenloser Vortrag in Emmendingen, Musikschule, Am Gaswerk 5, Vorspielraum (102) oder online mit Zoom, Di., 10.01.23, 19:30-21:00 Uhr

Yoga für Schwangere (30305)
Herbolzheim, Gesundheitszentrum, Bismarkstr. 19, Saal, 2. OG, 5x dienstags, 18:15-19:45 Uhr, Beginn: 17.01.23

Fit für das Büro (51110)
Herbolzheim, Gesundheitszentrum, Bismarkstr. 19, Seminarraum, 2. OG, 5x samstags, 10-17 Uhr, Beginn: 14.01.23

Kinder-Yoga für Kinder 6-8 Jahre (31112)
Herbolzheim, Gesundheitszentrum, Bismarkstr. 19, Saal, 2. OG, 5x samstags, 11:15-12:15 Uhr, Beginn: 14.01.23

Frühyoga (31133)
Herbolzheim, Gesundheitszentrum, Bismarkstr. 19, Saal, 2. OG, 5x samstags, 07:30-08:30 Uhr, Beginn: 14.01.23

Zwergennotfälle: Erste-Hilfe-Training für Notfälle im Säuglings- und Kindesalter (30204M)
Teningen, DRK, Neudorfstr. 40, Schulungsraum, Sa., 21.01.23, 9-13 Uhr

Anmeldung mit Angabe der jeweiligen Kursnummer bei der Geschäftsstelle der VHS Nördlicher Breisgau, 79312 Emmendingen, Am Gaswerk 3, telefonisch: (07641) 9225-0, E-Mail: info@vhs-em.de
Internet www.vhs-em.de.

Kirchen & Religionsgemeinschaften

Ökumene

Ökumenischer Pflegeheimbesuchsdienst
Frau Gertrud Zier, Tel. 07644-71 44

Sonntag, 11.12.2022
3. Advent
18.00 Uhr ökumenisches Friedensgebet in St. Barbarakirche in Nordweil

Evangelische Kirchengemeinde Kenzingen

Offenburger Str. 21,
79341 Kenzingen
Telefon 07644-277
E-Mail: kenzingen@kbz.ekiba.de
Internet:
www.Evangelische-Kirchengemeinde-Kenzingen.de

Öffnungszeiten des Gemeindebüros:
Di., Mi. 10.00 bis 12.00 Uhr, Do. 16.00 bis 18.00 Uhr

Beten Sie mit für die Menschen in der Ukraine, für den Frieden in Europa und in der Welt! Außer den üblichen Zeiten läuten evangelische und katholische Kirchen sonntags um 19.00 Uhr als Einladung zum Gebet für den Frieden.

Freitag, 9. Dezember 2022
15.00 Uhr Seniorengottesdienst im Kreisseniorenzentrum
19.30 Uhr Die Freitagsakademie lädt ins evang. Gemeindehaus in Kenzingen zu einem Themenabend über einen möglichen längeren Stromausfall in diesem Winter ein. Auf unterhaltsame Weise erfahren Sie, wie Sie sich vorbereiten können. Schon im Vorfeld und erst recht im tatsächlichen Notfall ist die gegenseitige Hilfe in der Nachbarschaft und im Bekanntenkreis besonders wichtig. Der Vorsitzende des DRK Ortsvereins Kenzingen, Diethelm Scholle, wird einen Impulsvortrag halten. Wir freuen uns auf Ihr Kommen

Samstag, 10. Dezember 2022
19.00 Uhr musica serenata: Féte Francaise „Musik am Hof von Versailles"
Sonja Kanno-Landoli – Traversflöte, Blockflöte
Ulrike Wettach-Weidemaier – Blockflöte
Katrin Ziegler - Barockcello
Werke u.a. v. Marin Marais, Jaques Martin Hotteterre „La Romain", Joseph Bodin de Boismortier; Louis Caix de Hervelois
Ev. Kirche Kenzingen, Eisenbahnstr.
Eintritt frei (um Spenden wird gebeten)

Sonntag, 11. Dezember 2022, 3. Advent
10.00 Uhr Gottesdienst mit dem Posaunenchor
Pfr. Andreas Hansen

11.12.: 18.00 Uhr ökumenisches Friedensgebet in der St. Barbarakirche in Nordweil

Montag, 12. Dezember 2022
20.00 Uhr Posaunenchorprobe im Gemeindehaus

Dienstag, 13. Dezember 2022
15.00 Uhr Seniorentreff im Gemeindehaus
Wir laden herzlich zur Adventsfeier ein

Mittwoch, 14. Dezember 2022
15.00 Uhr Konfirmandenunterricht im Gemeindehaus

Donnerstag, 15. Dezember 2022
16.00 Uhr Kinderchorprobe im Gemeindehaus
19.00 Uhr Kantoreiprobe im Gemeindehaus

Sonntag, 18. Dezember 2022, 4. Advent
10.00 Uhr Gottesdienst
Pfr. i.R. Georg Metzger und Otfried Büsing (Orgel)

Katholische Kirchengemeinde Kenzingen

Katholische Kirchengemeinde Kenzingen
Pastoralteam:
Pfarrer Klaus Fehrenbach,
Tel. 07644-9226925,
mail: pfr.fehrenbach@kath-kenzingen.de
Gemeindereferentin Regina Eppler,
07644-9226915,
mail: eppler@kath-kenzingen.de
Website: www.kath-kenzingen.de

Kenzingen St. Laurentius
Annette Wild, Karin Zeiser
Kirchplatz 16, Tel. 07644-9226911,
Fax 922 6926,
e-mail: kenzingen@kath-kenzingen.de

Öffnungszeiten

Montag	**10.00 – 12.00 Uhr**
Dienstag	**17.30 – 19.00 Uhr**
Mittwoch	**14.00 – 16.00 Uhr**
Freitag	**09:30 – 11.00 Uhr**

Hecklingen St. Andreas
Annette Wild
Dorfstr. 3, Tel. 07644-344;
e-mail: Hecklingen@kath-kenzingen.de
Di. 10.00 – 11.00 Uhr *und gerne auch Mi. und Fr. in Kenzingen zu den dortigen Öffnungszeiten*

Bombach St. Sebastian
Sonja Wiestler
Kirchstr. 12, Tel. 07644-1344,
e-mail: bombach@kath-kenzingen.de
Do. 9.00 – 11.30 Uhr *und nach Vereinbarung*

Nordweil St. Barbara
Silvia Blattmann
Am Kirchberg 6, Tel./FAX 07644-8455,
e-mail: nordweil@kath-kenzingen.de
Do 15.00 – 18.30 Uhr

Gottesdienste der Kirchengemeinde Kenzingen vom Freitag 9. bis Sonntag 18. Dezember 2022
Fr. 9. Dezember
19.00 Uhr in Hecklingen – Hl. Messe,
Gottesdienst bei Kerzenschein
im Gedenken an verstorbenen Vater / Lothar und Maria Moser / Wilhelm und Emma Zehnle und Angehörige

Sa. 10. Dezember
18.00 Uhr in Hecklingen – Hl. Messe
im Gedenken an (1. Opfer) Hannelore Mench, geb. Bürkin / Angela und Franz Hügle mit Angehörigen / Maria und Gerhard Voll und Angehörige / Christof Weber und Angehörige / (gest.) Rosa Kopp, Eltern und Angehörige

So. 11. Dezember – 3. Advent
08.30 Uhr in Kenzingen – Hl. Messe
im Gedenken an verstorbene Angehörige / verstorbene Mitglieder der Legion Mariens / arme Seelen
10.00 Uhr in Bombach – Hl. Messe *für die Pfarrgemeinden*
18.00 Uhr in Nordweil – Auftanken (im Rahmen der Ökumenischen Friedensgebete)

Di. 13. Dezember
10.30 Uhr in Kenzingen – Hl. Messe im Kreisseniorenzentrum St. Maximilian Kolbe *für die Bewohner*innen*
12.20 Uhr in Nordweil Schülergottesdienst

Mi. 14. Dezember
07.50 Uhr in Kenzingen – Schülergottesdienst
19.00 Uhr in Nordweil – Hl. Messe mit anschließender Beichtgelegenheit, *Gottesdienst bei Kerzenschein*

Do. 15. Dezember
12.20 Uhr in Hecklingen – Schülergottesdienst
19.00 Uhr in Bombach – Hl. Messe mit anschließender Beichtgelegenheit,
im Gedenken an Willibald und Brigitte Herr / Maria Herr und Cäcilia Gretelak / Wilhelm Ehrhardt
Gottesdienst bei Kerzenschein

Fr. 16. Dezember
19.00 Uhr in Hecklingen – Bußfeier *für die ganze Kirchengemeinde* mit anschließender Beichtgelegenheit

Sa. 17. Dezember
16.30 bis 17.15 Uhr in Kenzingen – Beichtgelegenheit im Gemeindehaus
18.00 Uhr in Nordweil – Familiengottesdienst mit Vorstellung der Erstkommunionkinder,
hl. Messe im Gedenken an (1. Opfer) Philipp Hensle / die verstorbenen Mitglieder des Orgel- und Kirchenbauvereins, ganz besonders für den in diesem Jahr verstorbenen Gottfried Götz / Antonia Vögeli- Frank und Leni Frank / Fridolin und Barbara Herr geb. Schneider, Enkel Benjamin Herr und Angehörige / Matthäus u. Rosa Scharbach, Tochter Gertrud, Monika Scharbach u. Rosa Bilharz / Maria u. Bernhard Frank, Walburga Heggli- Frank, Paula Bosch, Elisabeth Kurz u. Angehörige / Ernst Herr, Erich Rader, Geschwister, Eltern und Schwiegereltern / Karl Friedrich und Stefan Vetter, Marie und Viktor Götz, Agathe und Alfons Hensle

So. 18. Dezember – 4. Advent
08.30 Uhr in Bombach – Hl. Messe
10.00 Uhr in Hecklingen – Familiengottesdienst mit Vorstellung der Erstkommunionkinder,
hl. Messe für die Pfarrgemeinden

Mitmach-Krippenspiel an Heiligabend in Nordweil
In der Kinderkrippenfeier am 24. Dezember um 17 Uhr in der Kirche St. Barbara wollen wir wieder ein Krippenspiel aufführen. **Dazu suchen wir interessierte Kinder** von der 1. bis zur 6. Klasse. Die **Proben** sind jeweils donnerstags im Proberaum des Gemischten Chores von **16 – 17 Uhr**, und zwar am **8., 15. und 22. Dezember; Generalprobe am 23.12. um 17.00 Uhr**. Wir freuen uns auf Euch! *Susi und Kerstin Hensle*

Erstkommunion 2023
In Bombach und Kenzingen haben wir schöne Gottesdienste gefeiert, in denen die Kinder vorgestellt wurden. **Am 4. Advent** folgen nun noch die **Vorstellungen in Nordweil am Samstag, 17.12.22 um 18 Uhr** und in **Hecklingen/Malterdingen am Sonntag, 18.12.22 um 10 Uhr**. Dann werden auch alle Kinder schon ihre erste Gruppenstunde gehabt haben, in der sie sich kennenlernen konnten. Nach den Weihnachtsferien geht es mit den Gruppenstunden weiter. Wir wünschen den Kindern und Gruppen-leiterinnen viel Freude und viele gute Erfahrungen dabei!

Ökumenischer Förderkreis Kirchenmusik Kenzingen
Am **Samstag, 10.12. um 19 Uhr** gastieren in der Evangelischen Kirche Sonja Kanno-Landoll, Ulrike Wettach-Weidemaier (Traversflöte und Block-flöte) und Katrin Ziegler (Barockcello) mit ihrem Programm „Fête Francaise – Musik am Hof von Versailles". Mit Werken von Boismortier, Caix d'Herve-lois, Hotteterre und Marais kommen Komponisten zu Gehör, die die **Musik des 18. Jahrhunderts am Hof von Versailles** in unterschiedlichen Facetten erlebbar machen.

Katholischer Frauenbund Kenzingen
In diesem Jahr dürfen wir Sie/Dich endlich wieder und sehr herzlich zur **Adventsfeier** einladen. Wir treffen uns am **Samstag, den 10. Dezember 2022 um 15:00 Uhr im Gemeindehaus St. Laurentius**. Nach einem besinnlichen Beginn können wir uns dann bei Kaffee & Kuchen austauschen und in gemütlicher Atmosphäre den Nachmittag gemeinsam verbringen. Wer abgeholt werden möchte, meldet sich bitte bei Johanna Blasel (Tel. 8908); auch der Nachhauseweg ist gesichert. Wir freuen uns sehr auf diesen Nachmittag mit „unseren Frauen"! *Die Vorstandschaft*

„Auftanken" in St. Barbara Nordweil (ökumenisches Friedensgebet)
Im Rahmen der regelmäßig stattfindenden ökumenischen Friedensgebete laden Kerstin und Bertram Hensle am **Sonntag, den 11. Dezember 2022 um 18 Uhr** zu „Auftanken" in die Kirche St. Barbara Nordweil ein. Meditative Texte und Musik stimmen dabei auch auf das kommende **Fest des Friedens** ein.

Generalversammlung Frauenbund Nordweil
Am Montag, den **12.12.2022 um 20 Uhr** findet die Generalversammlung des Katholischen Frauenbundes Nordweil im Gasthaus „Zur Linde" statt. Herzliche Einladung an alle Mitglieder und Freunde des Vereins.

Geselliger Nachmittag in Nordweil
Dazu möchte die Pfarrgemeinde St. Barbara unsere ältere Generation wieder ins Pfarrhaus einladen – einfach in gemeinsamer Runde Kaffee trinken, Kuchen essen und vielleicht Adventslieder singen. Das nächste Treffen ist am **Dienstag, den 13. Dezember 2022 um 15 Uhr** im Pfarrhaus Nordweil. Wir freuen uns auf viele Besucherinnen und Besucher. Wer einen Fahrdienst benötigt, meldet sich bitte bei Susi Hensle (Tel. 6586).

Adventsnachmittag des Seniorenwerks Hecklingen
Am **15. Dezember, 15 Uhr** lädt das Seniorenwerk zum Adventskaffee ins **Sportheim** ein. Wir freuen uns sehr auf regen Besuch!

Sternsinger Bombach
Am **6. Januar 2023** wird eine Gruppe von Sternsinger-Kindern im Gottesdienst um **8:30 Uhr** ausgesendet, um anschließend den Segen **an die Haushalte zu verteilen, die dies wünschen!** Hierzu bitten wir Sie, sich bis zum **22. Dezember 2022** vorab beim **Pfarrbüro Bombach** telefonisch (1344) oder per E-Mail (bombach@kath-kenzingen.de) anzumelden. Wie bereits im letzten Jahr werden zusätzlich **an alle Haushalte Sternsinger-Tüten** verteilt.

Sternsinger Nordweil
In dieser Weihnachtszeit ist es wieder möglich, dass die Sternsinger im Dorf unterwegs sind und am 6. Januar 2023 den Segen in die Häuser bringen dürfen. Wer gerne dabei sein möchte, ist zum Treffen mit Anprobe am Dienstag, den 27. Dezember 2022 um 17.00 Uhr ins Pfarrhaus eingeladen. Für weitere Infos gerne bei Susi melden (Tel.6586).

Sternsingeraktion 2023
Wir laden **Kinder und Jugendliche zwischen 9 und 16 Jahren** herzlich ein mitzumachen – egal ob Ministrant:in oder nicht und egal welcher Herkunft oder Religion. Wir freuen uns über jede:n, der/die mithilft, Kindern, denen es nicht so gut geht wie uns, Hoffnung zu schenken und sie zu unterstützen!
Unsere nächsten Probentermine:
Freitag, den 09.12 - 3. Probe (18:00 -19:00Uhr)
Freitag, den 23.12 - 4. Probe
Rückfragen bitte an ministranten.info@kath-kenzingen.de oder direkt an die Ansprechpartnerinnen Dominique Groß (Tel: 07644/507, Threema ID: ZKFZ3447) und Ann-Kathrin Seitz (Tel: 07644/928947; Threema ID: Z9NKZJK6). Weitere Infos findet Ihr unter www.kath-kenzingen.de > Lebendige Gemeinde > Ministranten Kenzingen > Anmeldung und Dokumente. Wir freuen uns auf Dich!
Die Leitungsrunde der Ministranten Kenzingen

Weihnachtskonzert mit Jay Alexander
Der Tenor **Jay Alexander** wird am 4. Adventssonntag, dem **18. Dezember 2022 um 17 Uhr** in der **St. Laurentiuskirche** in Kenzingen zu Gast sein. Er singt für uns die schönsten Advents- und Weihnachtslieder. Erleben Sie einen besinnlichen, vorweihnachtlichen und gleichwohl unterhaltsamen Konzertabend. Wir würden uns freuen, Sie beim Konzert begrüßen zu können. Für das Vorstandsteam des Frauenbundes *Brigitta Dreja*

Katholischer Deutscher Frauenbund

EINLADUNG

an alle Mitglieder, Freunde und Interessierten zur **Jahreshauptversammlung** des Kath. Frauenbundes Nordweil

am Montag den 12. Dezember 2022 um 20.00 Uhr im Gasthaus zur Linde, Nordweil

Wir freuen uns auf Euer Kommen
das Vorstandsteam

Susi Hensle Andrea Dose
Andrea Zimmermann

Die aktuellen Corona Regeln sind zu beachten!

Evangelische Kirchengemeinde im Bleichtal

Wir laden Sie herzlich ein zu unseren Gottesdiensten und Veranstaltungen:

Gottesdienste:

Sonntag 11. Dezember (3. Advent)
9.30 Uhr Wagenstadt Gottesdienst mit Pfarrer Botho Jenne
10.30 Uhr Broggingen Gottesdienst mit 2 Taufen, mit dem Posaunenchor und Pfarrer Botho Jenne

Donnerstag, 15. Dezember
18.30 Uhr Wagenstadt Pfarrsaal der kath. Pfarrgemeinde Ökumenische Buß-Andacht mit Diakon Herbert Kausch und Pfarrer Botho Jenne

Sonntag 18. Dezember (4. Advent)
10 Uhr Vereinsraum im Bürgerhaus Tutschfelden Gottesdienst im Pfarrer Jenne, anschließend Kirchkaffee
17 Uhr Weihnachtsmusical des Posaunenchornachwuchses in Broggingen.

Heiligabend, 24.Dezember
15.30 Uhr Gottesdienst mit Krippenspiel in Wagenstadt
17 UhrGottesdient mit Krippenspiel der Konfirmanden im Bürgerhaus in Tutschfelden
17 Uhr Gottesdienst mit dem Posaunenchor in Broggingen

Veranstaltungen
Brogginger Weihnachtsdorf
Am Samstag 10.12. wird unser Pfarrhof auf dem Brogginger Kirchberg wieder ein stimmiges Ambiente bieten für das Brogginger Weihnachtsdorf. Die Kinder der Grundschule, der Gesangverein und der Posaunenchor werden musikalisch auf Weihnachten einstimmen, der Teen-Treff der Kirchengemeinde wird ein Adventsfenster am Pfarrhaus präsentieren, Verkaufsstände werden Wärmendes, Dekoratives, Schenkbares bereithalten, Vereine und Initiativen aus Broggingen dafür sorgen, dass niemand hungrig oder durstig bleiben muss. Start ist um 16 Uhr

Drei Veranstaltungen am Dienstag, 13.12.
Ab 15 Uhr trifft sich im Jugendraum im Tutschfelder Bürgerhaus der **Frauenkreis Tutschfelden** zu einer Adventsfeier.
Der **Kindergarten Broggingen** lädt ein zu einer Adventsfeier im Kindergarten, ab 17 Uhr.
Bitte einen Becher oder eine Tasse mitbringen.

Der **Arbeitskreis Santa Lucia** innerhalb des ökumenischen Perukreises lädt ein zu einer Lucia-Feier in der evangelischen Kirche in Wagenstadt, mit Liedern, einer Geschichte für Kinder und Erwachsene, Informationen zum Haus Santa Lucia in Peru, zu einem typischen Lucia-Gebäck und Punsch. Gerne mitgebracht werden darf ein leeres Honig- oder Marmeladenglas, das außen beklebt ist mit einer Banderole, in die eine Tür eingeschnitten ist, die sich öffnen lässt.

Büchertisch
Nach dem Gottesdienst am 3. Advent wird in der Brogginger Kirche ein Büchertisch mit Büchern und Kalendern zur Ansicht bereit stehen.

Eine Tüte Güte
Die Zerstörung des Ladens der Herbolzheimer Tafel entsetzt auch uns. Die Aufrufe zu Spenden unterstützen wir gerne. Und sobald der Verkauf wieder starten kann auch aktiv die Aktion „Eine Tüte Güte“

Brot für die Welt
Vergangen Woche lagen den Herbolzheimer Stadtnachrichten in Wagenstadt, Tutschfelden und Broggingen eine Infobroschüre und eine Sammeltüte von „Brot für die Welt“ bei. In unseren Kirchen liegen weitere zur Mitnahme aus. Bitte entsorgen Sie sie nicht einfach, sondern nehmen Sie sie zum Anlass für eine Spende für die Menschen in der einen Welt, die Unterstützung und Hilfe zur Selbsthilfe benötigen. Spenden können Sie über die Sammeltüten, die sie nach einem Gottesdienst in die Kollektenkörbchen legen oder direkt im Pfarramt abgeben können oder über eine Überweisung, direkt an „Brot für die Welt“ oder über das Konto der Kirchengemeinde Broggingen IBAN DE64 6805 0101 022008 . Können wir dem Kontoauszug oder der Aufschrift auf der Spendentüte ihren Namen und Ihre Adresse entnehmen, erhalten Sie eine Spendenbescheinigung, die sich steuermindernd einsetzen lässt.

Bleichtalkalender 2023
Letzte Exemplare des Bleichtalkalenders für 2023 mit Fotos aus unserer vielfältigen Landschaft sind noch im Pfarramt, in den Ortsverwaltungen, in der Tutschfelder Heimatstube, im Torhaus und in unseren Kirchen gegen eine Spende zugunsten der Orgelrenovation in der Brogginger Kirche zu erhalten.

„OASE“

Freie Christen Kenzingen e.V.
Gartenstraße 1
79341 Kenzingen
Tel. 07644/8966

Wir laden herzlich ein:

Sonntags:
10:00 Uhr Gottesdienst

Dienstags:
18:00 Uhr Bibelgespräch

Jeden letzten Freitag im Monat:
(19:00 Uhr Gebetsabend) – Achtung: Nicht im Dezember!

(...) „und dankt Gott, dem Vater, immer und für alles im Namen von Jesus Christus, unserem Herrn.“
Die Bibel (Epheser 5, 20)

Jehovas Zeugen

Versammlung Kenzingen
Holderackerstr. 7
79346 Endingen am Kaiserstuhl
Telefon (07644) 9591068

Viele junge Leute sehen der Zukunft außerordentlich pessimistisch entgegen. Der Klimawandel und andere Probleme werden von vielen als eine Frage des Überlebens angesehen. Kann man unter diesen Umständen dennoch positiv bleiben? Der Vortrag, der am Samstag, den 10. Dezember stattfindet, liefert Antworten aus der Bibel. Das Thema lautet: „Wie können Jugendliche glücklich und erfolgreich sein“. Beginn ist um 18.00 Uhr. Darauf folgt eine gemeinsame Besprechung des Wachtturm-Studienartikels mit dem Thema „Was wirklich glücklich macht“.
Am Mittwoch, den 14. Dezember, wird die Bibelpassage aus 2. Könige 16 und 17 behandelt. Beginn ist um 19.00 Uhr. Es wird gemeinsam besprochen, wie man die Grundsätze aus der Bibel im Alltag umsetzen kann. Jeder ist herzlich eingeladen, unsere Gottesdienste in Präsenz oder per Videokonferenz zu besuchen. Weitere Hinweise und Informationen findet man auf der Website jw.org.

Neuapostolische Kirche

Herbolzheim, Steigstraße

Sonntag, 11.12.2022
09:30 Uhr Gottesdienst zum 3. Advent

Mittwoch, 14.12.2022
20:00 Uhr Gottesdienst

Freitag, 16.12.2022
18:00 Uhr Herzliche Einladung zum „Lebendigen Adventskalender“

Sonntag, 18.12.2022
09:30 Uhr Gottesdienst zum 4. Advent
in der Kirche **in Offenburg, Glaserstr. 1**

Für Gemeindemitglieder, die nicht an Präsenzgottesdiensten teilnehmen können, wird die Übertragung aller Gottesdienste *per Livestream* angeboten.

Für Fragen und weitere Informationen ist Gemeindevorsteher Horst Kussin gerne Ihr Ansprechpartner: Tel. 07643 / 86 88; E-Mail: info@nak-herbolzheim.org

Internet:
nak-herbolzheim.meinegemeinde.digital
www.nak-sued.de www.nak.org

WOCHE FÜR WOCHE
AKTUELLES, INFORMATIVES, WISSENSWERTES
IN IHREM **HEIMATBLATT**

Treffpunkte

Oberrheinische Narrenschau Kenzingen

Das Fasnetsmuseum des Verbandes Oberrheinischer Narrenzünfte

Die Oberrheinische Narrenschau in Kenzingen vermittelt einen lebendigen Eindruck der alemannischen Fasnet und verbreitet so das ganze Jahr über Fasnetsstimmung.
Über 300 Narrengruppen aus dem Gebiet Ober- und Hochhrein in fantasievollem Häs und kunstvoll geschnitzten Holzlarven, in Gruppen nach Vogteien zusammengestellt, verdeutlichen dem Besucher die Vielfalt alemannischen Fasnetbrauchtums. Im Museumsshop besteht die Möglichkeit kleine Andenken wie Mäskchen, Wappengläser, Bücher und vieles mehr rund um die Fasnet zu erwerben.
Gerne erhalten Sie auf Wunsch eine Führung durch die Narrenschau, in der Ihnen die Geschichte der alemannischen Fasnet durch unsere kundigen Museumsführer und Museumsführerinnen näher gebracht wird. Dieses Angebot kann auch außerhalb der Öffnungszeiten vereinbart werden.

Das museumseigene Hockstübchen bietet Platz für bis zu 35 Personen und kann für private Veranstaltungen, wie z.B. Familienfeiern oder Jahrgangstreffen, angemietet werden.

Wir freuen uns auf Ihren Besuch!

Unsere Öffnungszeiten:
Samstag, Sonntag und an Feiertagen
14:00 bis 17:00 Uhr
(im Dezember ist das Museum nur für Gruppen geöffnet)

Sie möchten eine Führung oder unser Hockstübchen mieten?
Dann freuen wir uns auf Ihren Anruf oder Ihre E-Mail

Tel.: 07644 900-113
E-mail: bold@kenzingen.de

Parkinson-Regionalgruppe Breisgau-Nord:

Zu früh gefreut !
Die regelmäßigen Treffen der Parkinson-Regionalgruppe im Festsaal des Kreisseniorenzentrums St. Maximilian-Kolbe in Kenzingen können aufgrund der wieder gestiegenen Corona-Inzidenz bis auf weiteres leider nicht stattfinden

Nähere Auskünfte beim Regionalleiter Willi Temmer, Tel. 07644-1420,
E-Mail temmerw@gmail.com.

TTSV Kenzingen

Koronarsportabteilung
Es finden wieder Übungsstunden unter Coronabedingungen statt.
Ansprechpartner sind:
Übungsleiter:
Michael Bradatsch, Telefon 7329
Abteilungsleiter:
Werner Schäfer, Telefon 4603

Philippinischer Kampfsportverein Kenzingen

Liebe Kampfsportfreunde,unser Training findet in gewohnter Ausführung statt.
Wir trainieren wie immer, Montag in der Herrenberg und Freitags in der Schulbuckhalle ab 19 Uhr.Freunde und Bekannte sind herzlich Willkommen.
Auf ein zahlreiches Erscheinen freut sich Euer Vorstandsteam.
Mit sportlichem Gruß.

Judo Club Kenzingen e.V.

Ab dem neuen Schuljahr haben wir wieder reguläre Trainingszeiten und trainieren wieder.

Trainingszeiten sind: Montag bis Donnerstag von 18.30 Uhr bis 20.00 Uhr Jugendliche und
von 20.00 Uhr bis 22.00 Uhr Erwachsene. In den Schulferien findet kein Training statt.

Schützengesellschaft Üsenberg

Das Schützenhaus ist wieder geöffnet!

Unter Beachtung der jeweiligen Vorschriften zur Corona-Pandemie findet das Schießtraining im Schützenhaus Kenzingen (im Gewann Pfannenstiel, nach dem Kriegerdenkmal rechts hoch) wieder zu den üblichen Trainingszeiten statt, außerdem werden die Gasträume Freitagabend bewirtet.

Öffnungszeiten:
Freitags 19-22 Uhr, sonntags 10-12 Uhr
Jugendtraining: Samstags ab 18 Uhr

Bei Interesse an einem Schnuppertraining kontaktieren Sie bitte osm@sg-kenzingen.

Verein für deutsche Schäferhunde Ortsgruppe Kenzingen

Übungszeiten:
Jeden Mittwoch ab 18.00 Uhr
Jeden Samstag ab 15.00 Uhr
Vereinsgelände „Im Brünnele"
Beim Recyclinghof
Tel. 07643/8964

Angelsportverein Kenzingen, Im Brünnele 9

Das Vereinsheim ist wieder geöffnet Sonntag von 10.00 Uhr bis 13.00 Uhr

Kleintierzuchtverein Kenzingen, Im Brünnele

Öffnungszeiten des Vereinsheims:
Sonntag 10:00 bis 12:30 Uhr.

Skat-Club Üsenberger Asse

Die Spielabende finden nicht statt.

Tischtennis-Sportverein Kenzingen e.V.

Trainingszeiten (in der Alten Turn- und Festhalle):

Dienstag	
18:00-19:30 Uhr	Jugendtraining
ab 19:30 Uhr	Erwachsenen-Training
Mittwoch	
18:00-19:30 Uhr	Jugendtraining
ab 19:30 Uhr	Erwachsenen-Training
Montag	
ab 20:00 Uhr	Hobby-Training (Schulbuckhalle Bombach)

Tischtennisspiele in den kommenden Tagen: Spiele, die im Livestream unter www.sportdeutschland.tv gezeigt werden sollen, erhalten einen Vermerk „Live".

Fr, 09.12.22
17:30 Uhr **Jungen 15** – TTC Bahlingen (Kreisliga A, Alte Halle)
20:00 Uhr TTC Nimburg – **Herren 3** (Bezirksklasse, Live)
Sa, 10.12.22
17:00 Uhr **Herren 1** – TTF Stühlingen (Landesliga, Alte Halle)

Der TTSV freut sich über zahlreiche Zuschauer bei den Heimspielen der Spiele in den Hallen. Für Auswärtsspiele bietet sich die Mitfahrgelegenheit an. Anmeldungen bis 2 Tage vor Spielbeginn bei Stefan Krumm (07643 9346055 oder stefan.krumm[at]ttsv-kenzingen.de).

Katholische öffentliche Bücherei St. Laurentius, Kenzingen

Eisenbahnstr. 22, 79341 Kenzingen
Tel. 07644 5589074 (während der Öffnungszeiten)
e-mail: koeb-kenzingen@web.de
www.bibkat.de/koeb-kenzingen
(Internet-Katalog)

Öffnungszeiten

Dienstag	**15 – 17.30 Uhr**
Donnerstag	**9.30 – 11 Uhr**
	und **17 – 19.30 Uhr**

Weihnachtsferien
Die Bücherei ist während der Weihnachtsferien **geschlossen**.
Der letzte Ausleihtag ist Donnerstag, 22.12.2022.
Der erste Öffnungstag nach den Ferien ist Dienstag, 10.01.2023.

Wir wünschen unseren Leserinnen und Leser eine angenehme Adventszeit, schöne Feiertage und einen guten Start im neuen Jahr.
Wir freuen uns auf viele Besucher*innen in der Bücherei bis zu den Feiertagen und natürlich auch wieder im neuen Jahr
Alles Gute wünscht das Team der Bücherei St. Laurentius Kenzingen

Die Regeln für das Betreten der Bücherei hängen von den jeweils geltenden Coronaverordnungen ab. Diese werden wir ggf. anpassen und über www.bibkat.de/koeb-kenzingen und www.kath-kenzingen.de sowie als Aushang veröffentlichen.

Wir empfehlen weiterhin:
- Maske tragen
- Hände desinfizieren

Nutzen Sie gerne unser Click &Collect - (Bestellen und Abholen) Angebot auf unserem Internet-Katalog (eOPAC). Näheres unter www.bibkat.de/koeb-kenzingen
Bei Fragen sprechen Sie uns gerne an.

Fridolin weist auf unsere Zeitschriften hin Diese können aktuell in der Bücherei gelesen *oder* **zeitnah nach Erscheinen für zwei Wochen ausgeliehen werden.**
- **Landlust**
- **Psychologie heute**
- **Ökotest**
- **National Geographic**
- **Frau im Leben** *mit* **Happy**

Schwarzwaldverein Kenzingen e.V.

Nachtwanderung und Märchenstunde für Kinder & Eltern
Samstag, den 17. Dez. 2022 um 17:00 Uhr.
Wir treffen uns am Parkplatz Friedhof, wandern zum Galgenbuck und zurück zum Ev. Gemeindehaus. Dort wärmen wir uns auf bei Märchen und Kinderpunsch. Ende gegen 19:30 Uhr. Auch Erwachsene sind willkommen.
Gerne mit Anmeldung bis Freitag, den 16. Dez. 2022 Aldinger Tel. 07644-8119 (Kein Anschluss bei unterdrückter Rufnummer)

Mittwochswanderer im Schwarzwaldverein
Mittwoch, den 14. Dezember 2022
Adventszeit bei Englers (Gärtnerei)
Einkehr: Restaurant Haferkasten
15.00 Uhr: Parkplatz am Friedhof

Mittwoch, den 21. Dezember 2022
Wanderung in winterliche Heckingen
Kurzwanderung wird angeboten
Einkehr: Dorfkrug
15.00 Uhr Parklatz am Friedhof

Anmeldeplicht: Benzin Christel 07644-7605
Planänderung unter Vorbehalt!
bei starkem Regen der Schneefall fällt die Wanderung aus.
Bitte Taschenlampe mitnehmen

Adventsfeier für Hecklinger Seniorinnen und Senioren

Am Donnerstag, den 15. Dezember, sind die älteren Einwohner Hecklingens wieder zur gemeinsamen Adventsfeier eingeladen. Das Team des Seniorenwerks freut sich auf seine Gäste. Die Veranstaltung findet ab 15 Uhr im barrierefreien Sportheim „Burgblick" statt. Wer abgeholt werden möchte kann sich bei Sieglinde Burkhart unter Telefon 4880 melden.

HOSPIZ hecklingen e.V.
MITTEN IM LEBEN

Trauer-Treff
Der Verein Hospiz-Hecklingen e.V. in Kooperation mit dem KaffeeSatz, Dorftreff & Bilbliothek in Malterdingen lädt herzlich zum nächsten TrauerTreff im KaffeeSatz am Mittwoch, 14.12.2022, um 19.00 Uhr ein.

Der Trauer-Treff bietet eine geschützte und vertrauensvolle Atmosphäre, um mit anderen Menschen, die einen Verlust erlitten haben, ins Gespräch zu kommen, sich auszutauschen über gemachte Erfahrungen mit und in der Trauer. Es tut einfach gut, sich verstanden zu wissen. Die Teilnahme ist unabhängig davon, wie lange der Verlust zurückliegt. Die Teilnehmerzahl ist begrenzt, deshalb wird um vorherige Anmeldung unter 01511 180 95 22 gebeten.

Einladung zur Gründungsversammlung des Vereins „Bombach blüht"

Am 12.Dezember 2022 findet um 19:00 Uhr im Rathaussaal in Bombach die Gründungsversammlung des Vereins „Bombach blüht" statt. Der Verein hat primär zum Ziel, den Artenschutz und die Dorfgemeinschaft zu fördern.
Darüber hinaus wird er sich auch für die Pflege des Ortsbildes engagieren.
Interessierte sind herzlich eingeladen.

Die HuG Kenzingen trifft sich wieder regelmäßig zu einem Stammtisch:
Jeden letzten Montag im Monat um 18:30 im Restaurant Mykonos (Mühleinsel) in Kenzingen

Sportverein Kenzingen e. V.

B-Junioren: Samstag, 10.12.2022
13:30 Uhr Kreisliga
JFV Eintracht Elztal – SG Wagenstadt
(Spielort: Sportplatz Kollnau)
B-Junioren: Samstag, 17.12.2022
Hallen-Bezirksturnier
14:57 Uhr JFV Dreisamtal – SG NoWa
16:39 Uhr SG Breisgau – SG NoWa
17:13 Uhr SG NoWa - FC Emmendingen
(Spielort: Karl Faller Halle Emmendingen)
C-Junioren: Samstag, 10.12.2022
12:00 Uhr Kreisklasse
SG Kenzingen 2 – SG Simonswald 2
(Spielort: Mühlengrün Kenzingen)

Sportverein Hecklingen e.V.

ZUMBA FITNESS

Zumba-Kurs in Hecklingen

Wann?	10 x Montags (09.01. – 20.03.2023) **18:00 – 19:00 Uhr** oder **19:15 – 20:15 Uhr**
Wo?	Sporthalle der Grundschule Hecklingen (Hinterdorfstraße 20)

Kosten? 65 € Kursgebühr
plus Mitgliedschaft im Sportverein Hecklingen (48 € im Jahr)

Der Kurs wird quartalsweise angeboten und findet unter den jeweils aktuell geltenden Corona-Regeln statt.

Ich freue mich auf eure Fragen und Anmeldungen per E-Mail **(sina-hug@gmx.de)** oder per WhatsApp **(0176/83581957)**.

Zumba-Kurs in Kenzingen

Wann? 10 x Donnerstags
(12.01. – 23.03.2023)
19:30 – 20:30 Uhr
Wo? Foyer Üsenberghalle
(Breslauer Str. 11)
Kosten? 65 € Kursgebühr
plus Mitgliedschaft im Sportverein Hecklingen (48 € im Jahr)

Der Kurs wird quartalsweise angeboten und findet unter den jeweils aktuell geltenden Corona-Regeln statt.

Ich freue mich auf eure Fragen und Anmeldungen per E-Mail **(sina-hug@gmx.de)** oder per WhatsApp **(0176/83581957)**.

Eure Sina

SV Hecklingen 1929 e.V.

Juniorinnen/Junioren
B-Juniorinnen
Freitag, 09.12.2022
19:00 Uhr: SG Breisgau Nord – SC Eichstetten
Spielort: Herbolzheim

B-Junioren
Samstag, 10.12.2022
14:00 Uhr: SG Hecklingen – Bahlinger SC II
Spielort: Hecklingen

C-Junioren
Samstag, 10.12.2022
11:00 Uhr: JFV Untere Elz II – SG Riegel
Spielort: Mundingen

Weitere Infos und Bilder auf
www.svhecklingen.de

Turnerbund von 1882 e.V. Kenzingen
Turnen - Handball - Volleyball - Badminton
www.turner-bund-kenzingen.de

Samstag, 10.12.2022
Heimspieltag Üsenberghalle Kenzingen:
14.00 Uhr männliche Jugend C
SG Kenzingen/Herbolzheim - HSG Dreiland II
15.20 Uhr weibliche Jugend E
SG Kenzingen/Herbolzheim -
SG Köndringen/Teningen
16.40 Uhr männliche Jugend D
SG Kenzingen/Herbolzheim -
ESV Weil am Rhein
18.00 Uhr Kreiskl. Herren
TB Kenzingen II - TSV March II
20.00 Uhr Landesliga Herren
TB Kenzingen - HU Freiburg II
Samstag, 10.12.2022 Auswärtsspiel:
16.30 Uhr männliche Jugend B
HSG/SFE Freiburg - SG Kenzingen/Herbolzheim
Sonntag, 11.12.2022 Auswärtsspiel:
11.00 Uhr weibliche Jugend D
HSG Freiburg II - SG Kenzingen/Herbolzheim

Vorschau: Beim nächsten Heimspieltag am 17.12.2022 in der Üsenberghalle findet unser Weihnachtsfescht der Abteilung Handball im Foyer statt. Mit Weinstand, Bar und leckerem Essen. Nach den Spielen feiern wir den Jahresabschluss und den Countdown für Weihnachten. Die Handballer freuen sich über Ihren Besuch.
Es sind noch Plätze frei!!!

Yoga-Kurse vom Turnerbund Kenzingen
Kurse von Angelika Schneider
Sie ist zertifizierte Yogalehrerin (BYV) und unterrichtet Hatha-Yoga
Der Kurse gehen über insgesamt 90 Minuten und sind sowohl für Anfänger als auch für Wiedereinsteiger und Fortgeschrittene geeignet.

Der Abendkurs finden Mittwoch**,** um **18:30 Uhr** in der Industriestraße 6, Eingang Ladhofstraße, 79341 Kenzingen statt.
Für die Übungsstunden bitte mitbringen: Matte, warme Socken, Sportkleidung, Teppich.
Für den Kurs zahlen Mitglieder pro Std: 3,- €.
Die Teilnehmeranzahl ist bei diesem Kurs auf 10 Teilnehmer begrenzt.

Fitness, Gymnastik für Frauen ab 40 Jahren
Immer montags von 20 Uhr bis 21 Uhr
Und von 21 Uhr bis 22 Uhr
In der Üsenberhalle in Kenzingen, 1 Hallenteil
Für den Kurs zahlen Mitglieder pro Std: 2,- €.

Kommt einfach vorbei und meldet euch an!

Sonstiges

Tafel Herbolzheim e.V.

Konrad-Adenauer-Ring 1,
79336 Herbolzheim
Tel. 07643-933432
NEUE Öffnungszeiten

Montag	geschlossen
Dienstag	10 - 12 Uhr
Mittwoch	10 - 15 Uhr
Donnerstag	10 - 12 Uhr
Freitag	10 - 15 Uhr
Samstag	10 - 13 Uhr

Bitte an unsere Unterstützer und Spender:
Vielleicht haben Sie eine Überproduktion oder leicht defekte Ware innerhalb des MHD. Wir sind froh über jede Lebensmittelspende. Für eine Geldspende, die zur Deckung der Unkosten (Müll, Strom, Heizung) dient und uns hilft, notwendige Anschaffungen zu tätigen, sind wir Ihnen sehr dankbar.

Bankverbindung: IBAN:
DE 23682900000049344201

Die Tafel Herbolzheim e.V. ist ein eingetragener, gemeinnütziger Verein und stellt Ihnen gerne eine Spendenbescheinigung aus.
Das Herbolzheimer Tafelteam sucht ehrenamtliche Mitarbeiter.
Infos unter 07643-933432, Fr. Christoph.

Aktuelle Information der Tafel Herbolzheim e.V.
Das Ausmaß der Schäden durch die mutwillige Zerstörung im Tafelgebäude Herbolzheim ist so groß, dass

der Tafelladen im Konrad-Adenauer-Ring 1 voraussichtlich bis 15. Januar 2023 wegen Sanierungsarbeiten geschlossen

bleibt.

In diesem Zeitraum sind wir leider telefonisch nicht erreichbar, jedoch per e-Mail an info@tafel-herbolzheim.de

Bitte bringen sie in dieser Zeit auch keine Lebensmittelspenden zum Tafelladen – so sehr wir ihre wertvollen Gaben auch schätzen.
Bewahren sie ihre Gaben zuhause auf - wenn wir wieder öffnen, freuen wir uns umso mehr über ihre gespendete Ware zum „Wiederauffüllen" unserer Regale!

Das Tafelteam bemüht sich um eine Ersatzausgabestelle, um wenigstens die Grundversorgung sicherzustellen.
Sobald eine entsprechende Räumlichkeit gefunden ist, werden wir sie informieren.
Über Hinweise und Optionen diesbezüglich freuen wir uns – gerne per e-Mail an info@tafel-herbolzheim.de
Die Räumlichkeiten sollten sich idealerweise in Herbolzheim oder Kenzingen befinden und für Lagerung und Ausgabe von Lebensmittel geeignet sein.

Wir bedanken uns sehr herzlich bei der Bevölkerung, den umliegenden Gemeinden, Firmen, Geschäften, Kirchen und Vereinen für die überwältigende Hilfsbereitschaft – wohlwissend, dass viele auch im Verborgenen handeln!

Reservistenkameradschaft Oberrhein im VdRBW e.V.

Info's zum Treffpunkt und anderen Fragen gibt es von Dieter Bruhin unter 0175-9145263

Pflegestützpunkt Landkreis Emmendingen

In der Beratungsstelle für gesetzlich versicherte Pflegebedürftige, Angehörige und Interessierte aller Altersgruppen sind Informationen rund um das Thema Pflege, die regionalen Angebote und die gesetzlichen sowie kommunalen Leistungen erhältlich. Der Pflegestützpunkt bietet zudem Hilfestellung bei der Inanspruchnahme dieser Leistungen. Die Beratungen erfolgen telefonisch oder persönlich im Pflegestützpunkt Emmendingen, während der Außensprechzeiten in Endingen, Herbolzheim und Waldkirch oder beim Hausbesuch. Weitere Infos und Terminvereinbarungen telefonisch unter 07641 451-3095/ -3091/ -3025, per Mail unter pflegestützpunkt@landkreis-emmendingen.de oder auf der Homepage www.landkreis-emmendingen.de/pflegestuetzpunkt

Deutsches Rotes Kreuz Kleiderkammer Kenzingen

In Kenzingen, Industriestraße 6, Erdgeschoss, bietet die Kleiderkammer eine gute Einkaufsmöglichkeit zu günstigen Preisen.

Unsere Öffnungszeiten:
- Jeden Dienstag von 09:00 bis 11:30 Uhr
- Jeden ersten und dritten Donnerstag im Monat von 16:00 bis 18:30 Uhr

Hinweis zu Corona:
- In unseren Räumen gilt die Corona-Verordnung des Landes in der jeweils gültigen Fassung bezüglich Zugangsbedingungen sowie Hygiene- und Abstandsregeln.

Zu unseren Öffnungszeiten sind wir telefonisch erreichbar unter 01573 / 7647301.

UNSER BUCHTIPP

REZEPT-IDEE DER WOCHE ...

INGWER-KOKOS-ERDNUSS-PLÄTZCHEN MIT SALZKARAMELL

HAFERFLOCKEN-ORANGEN-RUM-MONDE MIT GEHACKTEN PISTAZIEN

ZUTATEN

FÜR JEWEILS CA. 40 STÜCK

INGWER-KOKOS-ERDNUSS-PLÄTZCHEN
50 g Ingwer
225 g Weizenmehl
125 g Zucker
1 Pr. Salz
5 Tropfen Zitronenaroma
1 Ei
125 g weiche Butter oder Margarine
50 g Kokosraspeln
AUSSERDEM: 300 g weiche Karamellbonbons, 150 g gesalzene Erdnüsse, Etwas grobe Meersalzflocken, 100 g Schokoglasur

HAFERFLOCKEN-ORANGEN-RUM-MONDE
100 g Haferflocken
100 g Mehl
1 Ei
4 Tropfen Bittermandelöl
eine Messerspitze Zimt
eine Messerspitze Nelken
1/2 EL Rum
100 g Zucker
100 g Butter
80 g gemahlene Walnüsse
AUSSERDEM:
Orangenmarmelade (Füllung), Puderzucker, Orangensaft, gehackte Pistazien

ZUBEREITUNG

INGWER-KOKOS-ERDNUSS-PLÄTZCHEN:
Frischen Ingwer schälen, fein reiben. Mehl in eine Rührschüssel geben und übrige Teigzutaten hinzufügen. Alles mit dem Mixer zunächst kurz auf niedrigster, dann auf höchster Stufe zu einem glatten Teig verarbeiten.
Teig in Frischhaltefolie gewickelt etwa 1 Std. kalt stellen, bis er fest ist.
Backofen auf 180 °C (Ober-/Unterhitze), 160 °C (Heißluft) vorheizen.
Auf einer bemehlten Unterlage ausrollen und gewünschtes Plätzchenmotiv mit Förmchen ausstechen. Mit etwas Abstand auf ein mit Backpapier belegtes Backblech legen und auf dem mittleren Rost 12 - 14 Min. (Ober-/Unterhitze 180 °C, Heißluft 160 °C) backen.
Anschließend Gebäck auf einem Gitterrost auskühlen lassen
Karamellbonbons langsam in einem kleinen Topf unter Rühren (nicht zu heiß) schmelzen. Erdnüsse unterrühren und je 1/2 - 1 Teelöffel Erdnuss-Salzkaramell auf jedem Plätzchen verteilen. Nochmals auskühlen lassen.
Schokoladenglasur nach Anleitung flüssig werden lassen. Zur Dekoration mit einem Teelöffel gitterförmig über die Plätzchen verteilen. Mit Meersalzflocken bestreuen.

HAFERFLOCKEN-ORANGEN-RUM-MONDE:
Ofen auf 200°C vorheizen. Aus den Zutaten einen Teig bereiten und diesen 30 Min. kalt stellen.
Auf eine mit Mehl bestreuten Arbeitsfläche den Teig ausrollen und runde Plätzchen (Durchmesser ca. 4 cm) ausstechen. Im vorgeheizten backen und auskühlen lassen. Immer zwei „Monde“ mit Orangenmarmelade zusammenkleben. Aus Puderzucker und Orangensaft einen Guss bereiten und die Plätzchen damit bestreichen. In den noch weichen Guss gehackte Pistazien streuen.

TIPPS & TRICKS

Bei Fertig-Kuchenglasur wird Kakaobutter meist weggelassen und durch ein anderes pflanzliches Fremdfett (meist Kokos- oder Palmfett) ersetzt. Der Vorteil gegenüber der Kuvertüre liegt darin, dass man die Fertigglasur nicht temperieren muss, alles andere ist Geschmacksache. Wird das Erdnusskaramell während des Anrichtens zu fest, dann unter Rühren erneut erwärmen. Karamellreste löst man später so aus dem Topf: Geschirrspülmaschinenreiniger hinein, heißes Wasser dazu, 1 Min. warten - fertig.

PRIMOVERLAG
Heimat, Deine Blättle.

LASSEN SIE ES SICH SCHMECKEN!

492022

Ein frohes Weihnachtsfest
und viel Glück und Erfolg
im neuen Jahr.

Turnerbund Kenzingen von 1882 e.V.

Die Vorstandschaft

Dr. Steffen Ghani (Landarzt)

S´Johr goht nu uff´s End mol zu,
Alle sin a´gspannt un wolle ihri Ruh.
Überall klingt´s von der Weihnachtsbäckerei,
einen nervt´s, dem andern isch´s wohl einerlei.
Im Radio duets gliche Lied ständig dudle,
des git langi Ziet, do musch nit hudle.
Mache loh und nit´s Müül verrisse,
sunscht heschs bi alle bal versch…!
Doch was zählt des will ich Euch noch sage:
Sinni Ruh finde, des isch d´wichtigscht Gabe!

Die Praxis macht Weihnachtsurlaub
vom 19.12. bis 30.12.

dr.GHANI
www.hausarzt-kenzingen.de

Wenn Picki, dann zur Sigi
Kosmetik - Fußpflege
(auch Hausbesuche) Tel. 0 76 44 / 47 17

Haushaltsauflösungen-Entrümpelungen-Umzüge
schnell - zuverlässig - günstig
Wir machen Ihnen ein unverbindliches, kostenloses Angebot
Diversa Haushaltsauflösungen & Umzüge
Ralf Hödle
Tel. + Fax: 07643/936835 oder 0160/8055668
www.diversa-ralf-hoedle.de

www.primo-stockach.de

MY EBLÄTTLE - DIGITAL
IMMER INFORMIERT.

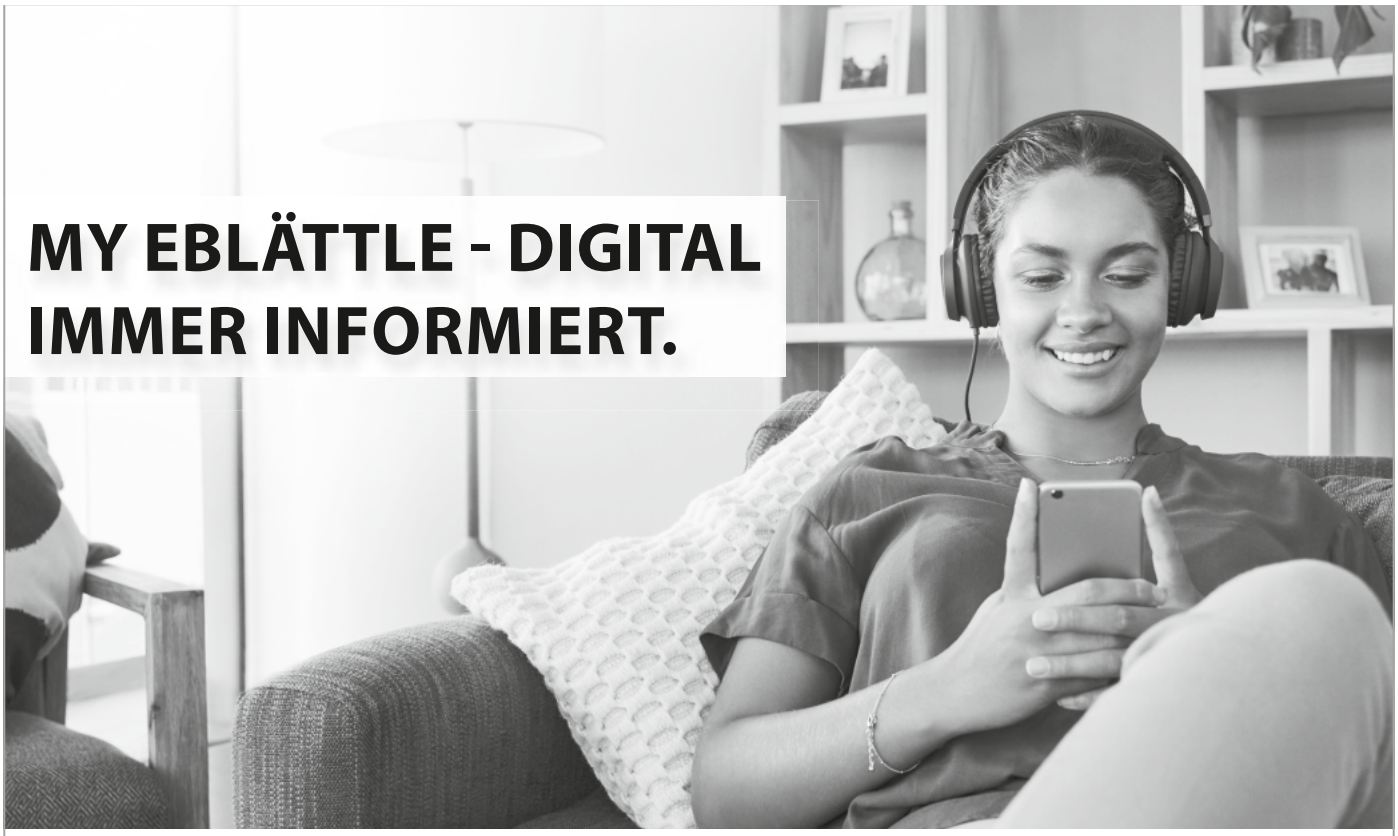

PRIMO
Verlag | Druck | Service

Online lesen!
www.myeblättle.de

Laden im App Store

JETZT BEI Google Play

Die Stadt Kenzingen nimmt Abschied von

Herrn Paul Kaspar

Träger der Ehrenplakette

Herr Paul Kaspar war von 1973 bis 2000 Mitarbeiter der Stadt Kenzingen.

Seit 1955 war Paul Kaspar Mitglied der Freiwilligen Feuerwehr Kenzingen. Für seinen jahrzehntelangen Dienst in leitender Verantwortung wurden ihm die Feuerwehr-Ehrenkreuze in Silber und Gold, die Ehrennadel der Jugendfeuerwehr sowie die Anerkennungsmedaille der Polizeidirektion Emmendingen verliehen.

Seine besonderen Verdienste wurden im Jahr 1995 mit der Ehrenplakette der Stadt Kenzingen gewürdigt. Die Stadt Kenzingen wird Herrn Paul Kaspar dankbar ein ehrendes Andenken bewahren.

Für die Einwohnerschaft, den Gemeinderat und die Verwaltung

Matthias Guderjan
Bürgermeister

Kenzingen, im Dezember 2022

In tiefer Betroffenheit haben wir die Nachricht vom Tod unseres Ehrenkommandanten

Paul Kaspar

erhalten.

Wir trauern um einen besonderen Menschen und Feuerwehrmann.

Paul Kaspar hat sich herausragend um das Feuerwehrwesen in Kenzingen
und weit darüber hinaus verdient gemacht.
In seiner Amtszeit als Kommandant der Feuerwehr Kenzingen von 1985 - 1995
hat er die Wehr weiterentwickelt und umsichtig geführt.
Nach seiner Zeit als Kommandant führte er die Seniorenabteilungen des Landkreises als Ihr Obmann bis 2013 an.
Aufgrund seiner hervorragenden Leistungen wurde Paul Kaspar
mit dem deutschen Feuerwehrehrenkreuz in Gold ausgezeichnet.

Die Gesamtwehr Kenzingen spricht den Angehörigen ihr tiefstes Mitgefühl aus und trauert mit ihnen.
Als Zeichen der Anteilnahme sind die Fahrzeuge der Gesamtwehr bis auf Weiteres mit Trauerflor versehen.

Matthias Guderjan	Karl Weiß	Lucas Kimmi	Simon Pfeifer
Bürgermeister	**Ehrenkommandant**	**Kommandant**	**Abteilungskommandant**

WWW.PRIMO-STOCKACH.DE

NICHT VERPASSEN! Unser Anzeigenannahmeschluss für diese Ausgabe:
mittwochs um 14:00 Uhr an anzeigen@primo-stockach.de

PRIMO
Verlag | Druck | Service

Statt Karten

„Jesus sagt: Ich bin die Auferstehung und das Leben.
Wer an mich glaubt, wird leben, auch wenn er stirbt.“

Johannes 11:25-26

Maria Siebert

geb. Stehmans

* 16. Juni 1935 † 12. November 2022

Wir möchten danken ...

... für die vielfältige und wertschätzende Anteilnahme am Tod unserer Mutter und Oma
... der Gemeindereferentin Frau Eppler für die erneut einfühlsame Trauerfeier
... der Hausgemeinschaft im betreuten Wohnen
des Kreisseniorenzentrums St. Maximilian-Kolbe
und den vielen Menschen, die unserer Mutter in den letzten Jahren
gute Begleiterinnen und Begleiter waren
... Heudorf Bestattungen für die umsichtige Betreuung.

Für die Familie: Stefan Siebert und Anja Siebert

Servicemitarbeiter m/w/d

in Voll- oder Teilzeit oder als Aushilfe
ab sofort oder nach Vereinbarung gesucht.

Scheidels Restaurant zum Kranz-Hotel
Franz Scheidel

Offenburger Str.18,
79341 Kenzingen
Tel. 07644/6855
info@scheidels-kranz.de
www.scheidels-kranz.de

Wir freuen uns auf Ihre Bewerbung.

HEUDORF
BESTATTUNGEN

Abschied liebevoll gestalten
• Bestattungen nach Ihren Wünschen
• Erledigen aller Formalitäten

Selbstbestimmung auch für den letzten Weg: individuelle Vorsorge- und Treuhandberatung

Kenzingen: 07644-44 41
Herbolzheim: 07643-44 41

Familienunternehmen in 4. Generation

79341 Kenzingen | Schwabentorstr. 6
Parkplatz beim Haus, barrierefreier Zugang
www.heudorf-bestattungen.de

Zuverl. **Prospektverteiler** ab 13 Jahre (m/w/d)
für die Verteilung fertig zusammengestellter Prospektsets in
Kenzingen und Bombach gesucht.
Bewerbungszeiten: Mo. - Fr. 08.30 - 17.00 Uhr
Tel.: 07822-4462-0 • E-Mail: info@pf-direktwerbung.net

LERNSTUDIO Möller

Crashkurs - Prüfungsvorbereitung
02.01. - 05.01. 2023

• Prüfungsvorbereitung Abschlussklassen
• Beratung + Info täglich 14 - 18 Uhr
• Kurse für alle Fächer und alle Klassen

Jetzt anmelden!

LS
Emmendingen
Lammstraße 21
Tel.: 07641/ 5 44 95
Herbolzheim
Hauptstraße 18
Tel.: 07643/ 40 007
www.lernstudio-möller.de

DHH in schöner, ruhiger Ortsrandlage von Herbolzheim
Grst. ca. 135 m², Wfl. ca. 113 m², Bj. 2015, PKW-Stpl., kein Instandhaltungsstau, gehobene Ausstattung, große Terrasse, moderne EBK mit Kochinsel, Bezug nach Vereinbarung, BA, 23,4 kWh/(m²*a), Bj. 2014, Elektroenergie, A+, VKP 499.000,--€

Volksbank Breisgau Nord eG, Immoabt.
07641 58818-00 • www.voba-breisgau-nord.de

Nachhilfe
Kl. 4 bis zum Abi
Ma, De, Eng. sehr preiswert.
(gewerblich) 015792463601

Ehegatte sucht für Gattin nach Verlust eine hochwertige Damenhandtasche bis 600,- Euro, gerne von MCM oder Louis Vuitton.

Tel. 0175 / 975 24 37

Turnerbund von 1882 e.V. Kenzingen/Baden
Turnen - Handball- Volleyball – Badminton

Weihnachtsfeier 2022

Der Turnerbund Kenzingen 1882 e.V.
lädt alle Mitglieder und Sponsoren herzlichst
zu der diesjährigen Weihnachtsfeier am 11.12.2022
ab 12 Uhr in die Üsenberghalle in Kenzingen ein.

12.00 Uhr	Bewegungsparcours für unsere Kleinen
13.30 Uhr	Eröffnung
13.45 Uhr	Einweihung Sponsorenanhänger
14.00 Uhr	Programm durch die Abteilung Turnen
16.00 Uhr	DJ und gemütliches Beisammensein für alle Mitglieder
20.00 Uhr	Ende der Veranstaltung

Für das leibliche Wohl ist auch gesorgt.

Sie sind recht herzlich eingeladen sich mit uns auf Weihnachten einzustimmen.

Mit turnerischen Grüßen
die Vorstandschaft des Turnerbund Kenzingen 1882 e.V

Bestattungshaus

Dorothea Müßle

Begleitung mit Herz,
wir stehen Ihnen zur Seite

- Beratung im Trauerfall/Bestattungsvorsorge
- Individuelle und persönliche Gestaltung der Trauerrede und Trauerfeier
- Gestaltung von Trauerbriefen/Zeitungsanzeigen
- Digitaler Abmeldungs-Service/Formalitäten
- **Neu:** Abschiedsraum für Zeit und Stille

www.muessle-bestattungen.de
Erbprinzenstr. 9 - 79367 Weisweil

Jederzeit erreichbar:
Tel. 07646-913380

NUSSBAUM-STAMMHOLZ sowie alle anderen Laubstammhölzer gesucht.

TOUSSAINT GMBH, 79341 Kenzingen
Tel. 0 76 44 / 3 10, Fax 0 76 44 / 41 96, Mobil 0172 - 8 70 83 03

Wir kaufen Wohnmobile + Wohnwagen
03944 - 36160 • www.wm-aw.de
Wohnmobilcenter Am Wasserturm e.K.

Christbaumverkauf

am **Do., 15. Dez.** von **15.00 - 17.00 Uhr**
in **Nordweil** bei Gasth. **Heckenrose**
wie schon letztes Jahr von B. Winterhalter, Elzach

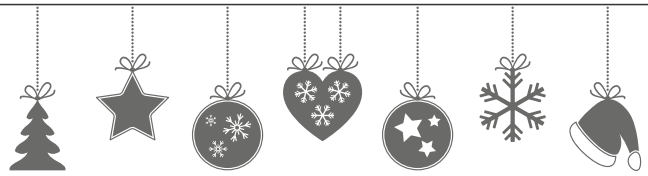

Werte Kundschaft,

das Jahr neigt sich langsam dem Ende zu und die Weihnachtstage stehen vor der Tür. Ich, Florian Manz und Inhaber der Malerei Manz möchte Ihnen eine erfreuliche Nachricht mitteilen.

Nach rund 20 Jahren Malerei Manz möchte ich mich zum Jahreswechsel aus dem aktiven Unternehmertum dankbar zurückziehen. Ich freue mich zu verkünden, dass mein Sohn, Vincent die Malerei Manz übernehmen wird.

Als qualifizierter Malermeister wird er die Malerei weiterhin zuverlässig und vertrauensvoll weiterführen, fachlich kompetent beraten und mit mutigen Farbkonzepten überraschen.

Ich wünsche ihm auf diesem Weg alles Gute, Erfolg und das richtige unternehmerisches Handeln.

Auch dürfen wir Sie, werte Kundschaft, informieren, dass sich unser Leistungsangebot erweitert hat. Trockenbau, kleinere Maurerarbeiten, Pflaster-, Fliesen- und Terassenbeläge und vieles mehr können wir Ihnen jetzt kompetent anbieten. Das erweiterte Fachpersonal macht dies möglich.

Ich bitte meine Kundschaft das selbe Vertrauen meinem Sohn entgegenzubringen, das Sie mir entgegengebracht haben.

Für mich hat es die größte Freude bereitet Ihnen mit Kreativität, Zuverlässigkeit und mit mutigen Vorschlägen in Gestaltung, Farbe und energetischen Veränderungen an Ihren Bauvorhaben zur Seite stehen zu dürfen.

Liebe Kundschaft wir stehen Ihnen weiterhin zur Verfügung.

Recht herzlichen Dank für die vielen Jahre Vertrauen und Treue.

Ich wünsche Ihnen frohe Weihnachten und ein Gutes neues Jahr.

Florian Manz

Malerei Manz
florian manz
Ihr Maler und mehr...!
Hauptstr. 199
D-79365 Rheinhausen
Tel.: 07643-913399
Fax: 07643-913301
Mobil: 0160 9777 4401
Email: florian.manz@t-online.de
www.malerei-manz-rheinhausen.de

Private Kleinanzeige zum Sondertarif* für alle familiären und privaten Anlässe!

MIT EINER PRIVATEN KLEINANZEIGE SUCHEN UND FINDEN

Sie benötigen Hilfe im Garten? Sie möchten Ihr altes Sofa an den Mann bringen oder suchen den Traumjob?

*Anzeigen und Chiffregebühren werden ohne zusätzliche Rechnungsstellung abgebucht. Es ist nur Barzahlung oder Bankeinzug möglich. Eine Textänderung ist nicht möglich. Anzeigen mit gewerblichen Charakter werden über unsere aktuelle „Preisliste für Gewerbetreibende" abgerechnet. Private Kleinanzeigen zum Sondertarif sind nur in s/w möglich. Es gelten unsere aktuellen AGBs für Anzeigen unter www.primo-stockach.de. Gestaltete Anzeigen wie z. B. Danksagungen, Glückwünsche, Traueranzeigen werden ab einer Größe von 30 mm mit dem Normaltarif berechnet.

☐ 20 mm hoch x 2 spaltig (90 mm breit) **1**

SONNIGE 3-ZI.-WOHNUNG MIT BALKON
Ab 1.7. Nachmieter in Stockach gesucht: 84 m², EBK, Bad mit Wanne, Garagenstellplatz, 550 € + NK
Tel. 07771/ 0000

MUSTER

- ☐ 1 Ausgabe = 10 € inkl. MwSt.
- ☐ 2 Ausgaben = 20 € inkl. MwSt.
- ☐ ab 3 Ausgaben = jeweils 10 € inkl. MwSt./Ausgabe abzgl. 30% Rabatt

☐ 30 mm hoch x 2 spaltig (90 mm breit) **2**

GARTENHILFE GESUCHT!
Wir suchen Unterstützung rund ums Haus:
Rasen mähen, Hecken schneiden und kleine Hausmeistertätigkeiten, wie z.B. Malerarbeiten...
Tel. 07771/ 0000

MUSTER

- ☐ 1 Ausgabe = 15 € inkl. MwSt.
- ☐ 2 Ausgaben = 30 € inkl. MwSt.
- ☐ ab 3 Ausgaben = jeweils 15 € inkl. MwSt./Ausgabe abzgl. 30% Rabatt

JA, ICH MÖCHTE EINE ANZEIGE IN FOLGENDEN AUSGABEN BUCHEN

1. AUSGABE

2. AUSGABE

3. AUSGABE

MEINE ANZEIGE SOLL IN KALENDERWOCHE ERSCHEINEN:

1	2	3	4	5	6	7	8	9	10	11	12	13	14	15	16	17
18	19	20	21	22	23	24	25	26	27	28	29	30	31	32	33	34
35	36	37	38	39	40	41	42	43	44	45	46	47	48	49	50	51

CHIFFREANZEIGE

☐ Bei Chiffreanzeigen berechnen wir 7,74 € inkl. MwSt..
Die Zuschriften erhalten Sie per Post.

ANZEIGENTEXT: **Bitte lesbar schreiben!**

KONTAKT:

VORNAME/ NACHNAME*

STRASSE*

PLZ/ ORT*

TELEFON/ MOBIL*

E-MAIL

ABBUCHUNGSERMÄCHTIGUNG:

☐ Erteile für diesen Anzeigenauftrag einmaligen Bankeinzug laut angegebener Kontonummer.
☐ Erteile Einzugsermächtigung bis auf Widerruf für laufende Anzeigenschaltungen.

KONTOINHABER*

BIC*

IBAN*

AUFTRAG ERTEILT!

DATUM*

UNTERSCHRIFT (RECHTSVERBINDLICH)*

Bitte beachten Sie: Anzeigenaufträge können nur vollständig ausgefüllt und mit erteiltem Bankeinzug bearbeitet werden.

*Pflichtfelder

PRIMO Verlag | Druck | Service

Primo-Verlag Anton Stähle GmbH & Co. KG
Meßkircher Straße 45 | 78333 Stockach
0 77 71 93 17-11 | 0 77 71 93 17-40 | anzeigen@primo-stockach.de | www.primo-stockach.de

DAMIT DIE ERINNERUNG NICHT SCHMILZT.

Auf das Persönliche kommt es an.

Weil SIE UNS wichtig sind.

Bestattungshaus Frank Siegwarth
Inh. Christina Siegwarth e. K. | Meisterbetrieb

79336 Herbolzheim | Hauptstraße 37 07643 / **93 78 81**
79312 Emmendingen | Gartenstraße 6 07641 / **33 88**
www.bestattungshaus-siegwarth.de

INSIDE MÄNNER

AUS BILDUNGS ABEND

15.12.2022 um 16 - 20 Uhr
Komm vorbei!
*ohne Anmeldung

Rundgänge: Zukunft, Ausbilder, Mechatronik, Austausch, Bewerbung, Gespräche
Industrie: Produktion, Technisches Produktdesign, Catering, Verfahrens-mechanik
Austausch mit Azubis
Einblick in Lehrwerkstatt
Feinwerkmechanik
Maschinen- und Anlagenführung

männer® SOLUTIONS FOR PLASTICS
A business of BARNES

Otto Männer GmbH | Unter Greuth 9–11 | 79353 Bahlingen
www.maenner-group.com | Tel. 07663 609-0

FABRIKVERKAUF

Schoko-Weihnachts-Männer
40 g bis 2,5 kg
ab 0,99 €
Außergewöhnliches Weihnachts-Fruchtgummi
z.B. Gewürzapfel oder Glühwein ...

kalfany
Süße Werbung
ÖFFNUNGSZEITEN
Mo-Fr 10-17
Sa 10-13

Kalfany Süße Werbung GmbH & Co.KG · 79336 Herbolzheim · Telefon 11 76 43 / 801-33

Immobilienverkauf?

Gerne unterstützen wir Sie.
Tel: **07720 - 85 83 90**
baum-immobilien.de
info@baum-immobilien.de

BAUM Immobilien

Stuttgart - Villingen-Schwenningen - Rottweil - Konstanz - Freiburg - Zürich

Verschenken Sie Gesundheit!

Körperwerk
training · therapie
südbaden

Verschenken Sie zu Weihnachten einen Gutschein für eine zweimonatige Mitgliedschaft inklusive Einweisung für nur 99€!

Körperwerk Südbaden • www.koerperwerk-suedbaden.de
Tannenberger Weg 5, 79365 Rheinhausen • Tel.: 07643 9358666
rheinhausen@koerperwerk-suedbaden.de

Weingut Fehrenbach

79341 Kenzingen-Johanniterhof | Telefon 07644 / 71 46
(Fahrtrichtung Kenzingen-Weisweil)

Rose feinfruchtig
QbA , 0,75 l , Karton (6 Flaschen) 29,00 €

Muskatella lieblich
QbA , 0,75 l , Karton (6 Flaschen) 29,00 €

Müller Thurgau trocken
QbA , 1,0 l , Karton (6 Flaschen) 20,00 €

Beratung/Verkauf: Montag – Freitag täglich ab 15.00 Uhr
Samstag 09 - 18 Uhr

Weihnachtsbäume (am Hof)
aussuchen, markieren, kurz vor Weihnachten fällen

Beraten - Pflegen - Betreuen
ökumenische Sozialstation St. Franziskus

Wir beraten Sie kostenfrei und neutral zu den Themen:

Pflege, Demenz und Familienhilfe

Unser ambulanter Pflegedienst versorgt Sie in den Bereichen:
- Körperliche Pflegemaßnahmen
- Behandlungspflege
- Weitere Leistungen Rund um die Pflege
- Hauswirtschaftliche Hilfen
- Hausnotruf
- Mahlzeitenbringdienst
- Familienhilfe

Beratungszentrum der ökumenischen Sozialstation St. Franziskus gGmbH
Bismarckstrasse 19b • 79336 Herbolzheim • Tel. 07643-933698-0 • www.sst-herbolzheim.de
Öffnungszeiten: Mo-Do: 08⁰⁰ - 12⁰⁰ Uhr, 12⁴⁵ - 16⁰⁰ Uhr / Fr: 08⁰⁰ - 12⁰⁰ Uhr, 12⁴⁵ - 15⁰⁰ Uhr
Termine nach Vereinbarung auch abends und samstags